



АДМИНИСТРАЦИЯ ХОЛМСКОГО МУНИЦИПАЛЬНОГО
РАЙОНА

ПОСТАНОВЛЕНИЕ

01 июня 2018 года № 343

г. Холм

Об утверждении схемы расположения земельного участка или земельных участков на кадастровом плане территории

В соответствии со статьями 11, 68 Земельного кодекса Российской Федерации, Федеральным законом от 25 октября 2001 года № 137-ФЗ «О введении в действие Земельного кодекса Российской Федерации», Федеральным законом от 24 июля 2007 года № 221-ФЗ «О кадастровой деятельности», на основании решения Думы Холмского муниципального района от 18.05.2015 № 392 «О реорганизации Администрации Холмского муниципального района» и заявления Любимова В.И. от 18.05.2018 № 103, Администрация Холмского муниципального района **ПОСТАНОВЛЯЕТ**:

1. Утвердить схему расположения земельного участка на кадастровом плане территории кадастрового квартала 53:19:0010443:3У1, площадью 1409 кв. м., расположенного по адресу: Российская Федерация, Новгородская область, Холмский муниципальный район, Холмское городское поселение, г. Холм, ул. Калитина, з/у 86 «в», категория земель: земли населенных пунктов; зона: Ж-1 (зона индивидуальной усадебной жилой застройки;) вид разрешённого использования: ведение огородничества; код по классификатору 13.1.

2. Разместить настоящее постановление на официальном сайте Администрации Холмского муниципального района в информационно телекоммуникационной сети «Интернет».

**Первый заместитель
Главы администрации
муниципального района**

Т. А. Прокофьева

УТВЕРЖДЕНА
 постановлением Администрации
 района от 01.03.2018 № 343

| Схема расположения земельного участка или земельных участков на кадастровом плане территории | | |
|---|----------------------|------------|
| Условный номер земельного участка | | |
| Площадь земельного участка 1409 м² | | |
| Обозначение характерных точек границ | Координаты, м | |
| | X | Y |
| 1 | 2 | 3 |
| (1) | | |
| 1 | 422471.30 | 2170432.21 |
| 2 | 422472.42 | 2170444.38 |
| 3 | 422472.29 | 2170447.54 |
| 4 | 422429.53 | 2170447.99 |
| 5 | 422428.79 | 2170428.15 |
| 6 | 422469.26 | 2170430.18 |
| 1 | 422471.30 | 2170432.21 |
| (2) | | |
| 7 | 422470.37 | 2170473.24 |
| 8 | 422449.83 | 2170490.16 |
| 9 | 422447.16 | 2170491.06 |
| 10 | 422444.20 | 2170491.28 |
| 11 | 422441.33 | 2170490.61 |
| 12 | 422438.68 | 2170489.25 |
| 13 | 422436.18 | 2170487.45 |
| 14 | 422433.94 | 2170485.20 |
| 15 | 422432.25 | 2170482.94 |
| 16 | 422430.73 | 2170480.46 |
| 17 | 422430.53 | 2170469.41 |
| 18 | 422470.49 | 2170469.41 |
| 7 | 422470.37 | 2170473.24 |

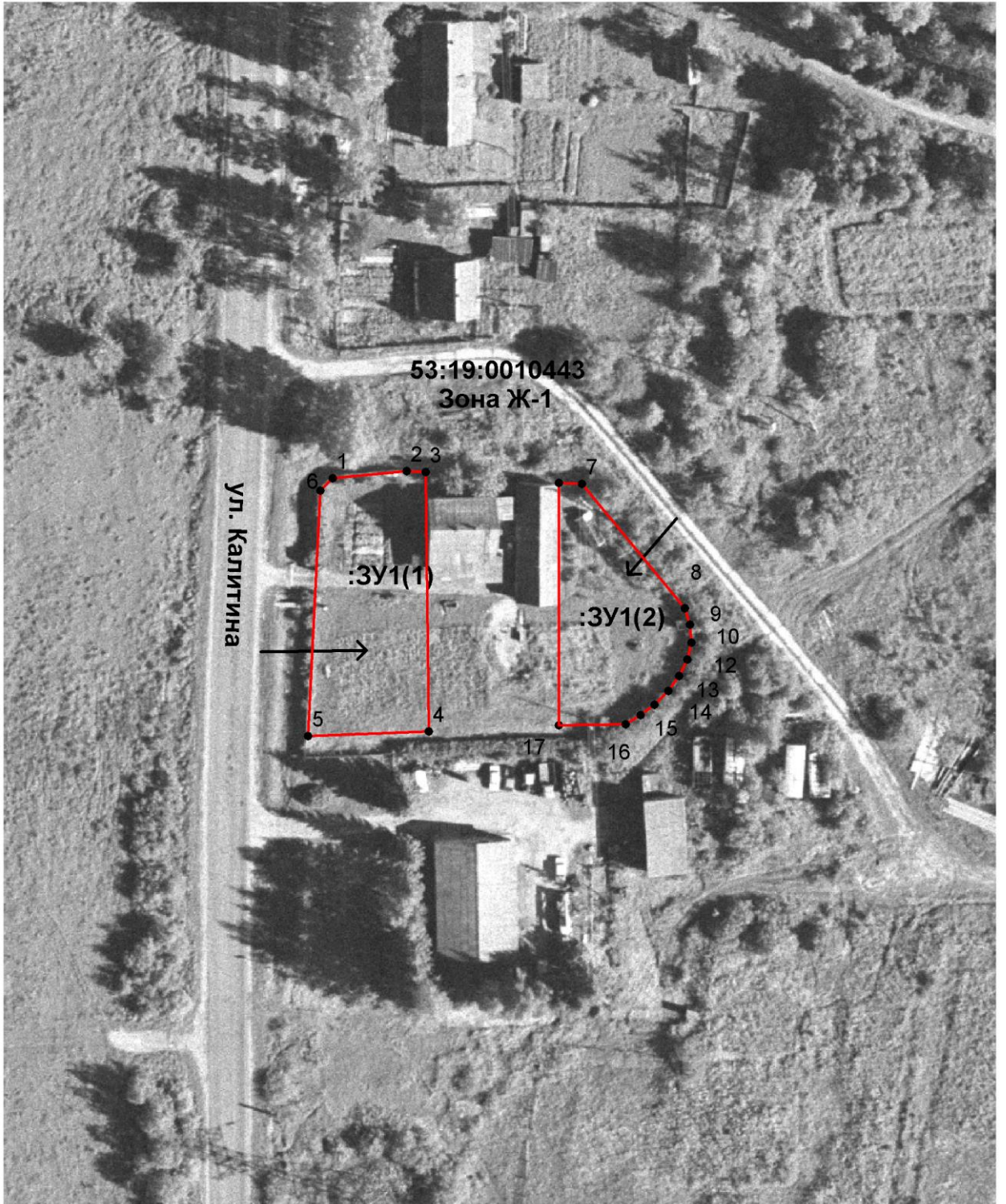

Условные обозначения:

 - образуемый земельный участок