



АДМИНИСТРАЦИЯ ХОЛМСКОГО МУНИЦИПАЛЬНОГО РАЙОНА

ПОСТАНОВЛЕНИЕ

22.07.2021 № 379

г. Холм

Об утверждении схемы расположения земельного участка или земельных участков на кадастровом плане территории

В соответствии со статьями 11, 68 Земельного кодекса Российской Федерации, Федеральным законом от 25 октября 2001 года № 137-ФЗ «О введении в действие Земельного кодекса Российской Федерации», Федеральным законом от 24 июля 2007 года № 221-ФЗ «О кадастровой деятельности», на основании решения Думы Холмского муниципального района от 18.05.2015 № 392 «О реорганизации Администрации Холмского муниципального района» и заявления Бурсы М.Ю., Администрация Холмского муниципального района **ПОСТАНОВЛЯЕТ**:

1. Утвердить схему расположения земельного участка на кадастровом плане территории кадастрового квартала 53:19:0101401:3У1, площадью 1979 кв. м., расположенного по адресу: Российская Федерация, Новгородская область, Холмский муниципальный район, Красноборское сельское поселение, д. Сопки, ул. Железнодорожная, з/у 1 «б», категория земель: земли населенных пунктов; зона: Ж-1 (зона застройки индивидуальными жилыми домами); вид разрешённого использования: для ведения личного подсобного хозяйства.

2. Разместить настоящее постановление на официальном сайте Администрации Холмского муниципального района в информационно телекоммуникационной сети «Интернет».

**Глава
муниципального района**

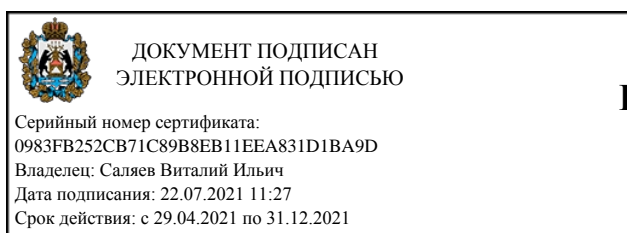

В.И. Саляев

УТВЕРЖДЕНА
 постановлением Администрации
 района от 22.07.2021 22.07.2021 №
 379379

Схема расположения земельного участка или земельных участков на кадастровом плане территории		
Условный номер земельного участка		
Площадь земельного участка 1979 м²		
Обозначение характерных точек границ	Координаты, м	
	X	Y
1	2	3
(1)		
1	419503.13	2157537.86
2	419516.22	2157529.64
3	419545.38	2157539.34
4	419564.90	2157555.67
5	419538.53	2157575.98
1	419503.13	2157537.86
(2)		
6	419482.82	2157527.33
7	419503.95	2157510.66
8	419515.42	2157528.55
9	419502.36	2157536.96
10	419488.28	2157547.74
6	419482.82	2157527.33

Схема расположения земельного участка или земельных участков на кадастровом плане территории

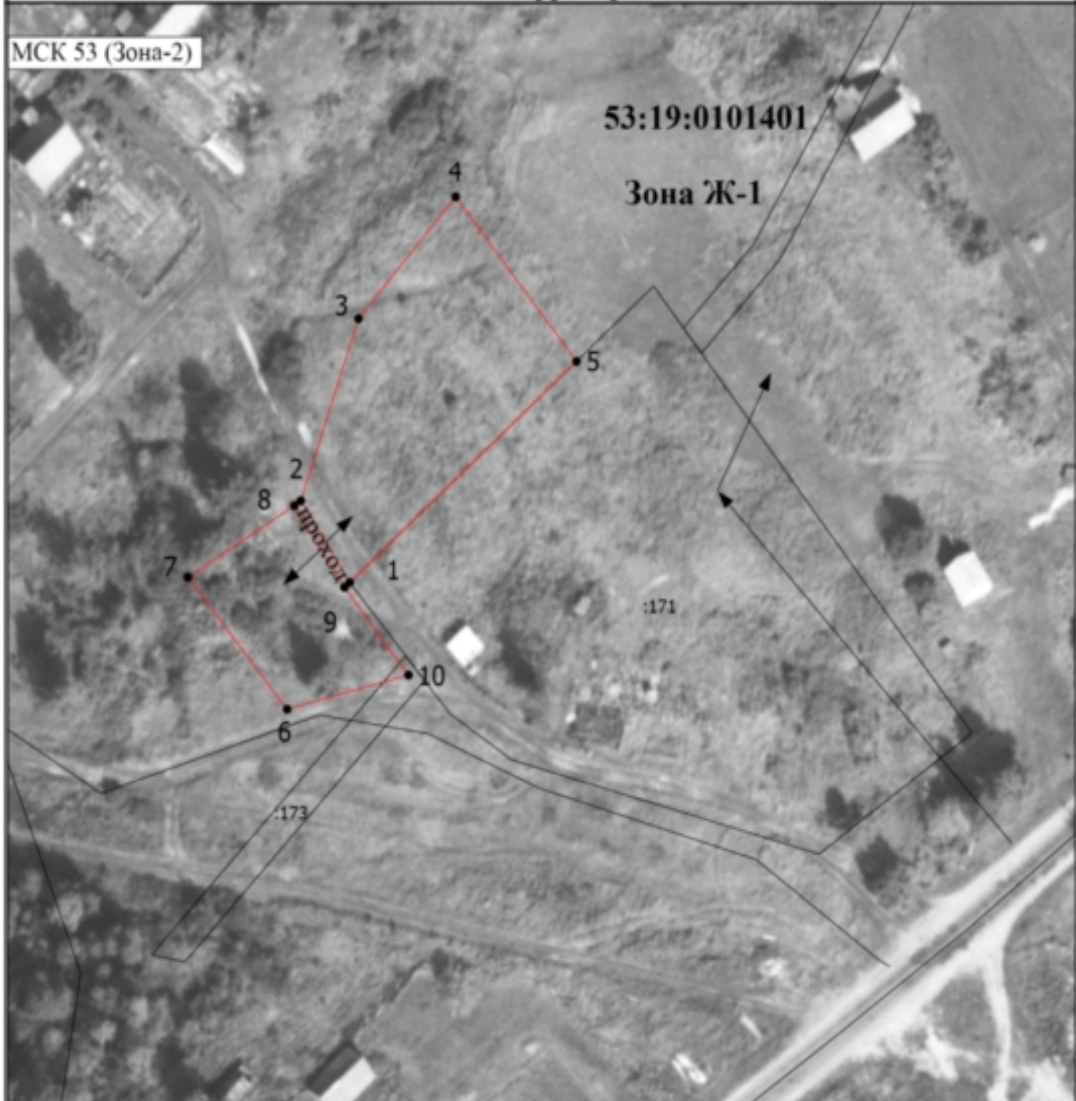

Масштаб 1:1000

Условные обозначения

- - вновь образованная часть границы, сведения о которой достаточны для определения ее местоположения
- - Характерная точка границы, сведения о которой позволяют однозначно определить ее положение на местности
- 1 - Обозначение новой характерной точки
- - Существующая часть границы, имеющиеся в ЕГРН сведения о которой достаточны для определения ее местоположения
- ➔ - Обозначение доступа к образуемому земельному участку
- 53:19:0101401 - Номер кадастрового квартала
- Зона Ж-1 - Обозначение территориальной зоны