



АДМИНИСТРАЦИЯ ХОЛМСКОГО МУНИЦИПАЛЬНОГО  
РАЙОНА

**ПОСТАНОВЛЕНИЕ**

30.09.2021 № 513

г. Холм

**Об утверждении схемы расположения земельного участка или  
земельных участков на кадастровом плане территории**

В соответствии со статьями 11, 68 Земельного кодекса Российской Федерации, Федеральным законом от 25 октября 2001 года № 137-ФЗ «О введении в действие Земельного кодекса Российской Федерации», Федеральным законом от 24 июля 2007 года № 221-ФЗ «О кадастровой деятельности», на основании решения Думы Холмского муниципального района от 18.05.2015 № 392 «О реорганизации Администрации Холмского муниципального района», Администрация Холмского муниципального района **ПОСТАНОВЛЯЕТ**:

1. Утвердить схему расположения земельных участков образованных в результате деления земельного участка с кадастровым номером 53:19:0010318:77, расположенного по адресу: Российская Федерация, Новгородская область, Холмский муниципальный район, Холмское городское поселение, г. Холм, ул. Урицкого, д 47, на следующие участки:

- 53:19:0010318:77:ЗУ1, площадью 625 кв. м., зона: ОД. - Общественно-деловая зона, по адресу: Российская Федерация, Новгородская область, Холмский муниципальный район, Холмское городское поселение, г. Холм, ул. Урицкого, земельный участок 47/32, вид разрешенного использования - здравоохранение;

- 53:19:0010318:77:ЗУ2, площадью 561 кв. м., зона: ОД. - Общественно-деловая зона, по адресу: Российская Федерация, Новгородская область, Холмский муниципальный район, Холмское городское поселение, г. Холм, ул. Урицкого, земельный участок 49, вид разрешенного использования - здравоохранение;

- 53:19:0010318:77:ЗУ3, площадью 5054 кв. м., зона: ОД. - Общественно-деловая зона, по адресу: Российская Федерация, Новгородская область, Холмский муниципальный район, Холмское городское поселение, г.

Холм, ул. Урицкого, земельный участок 47 «а», вид разрешенного использования - здравоохранение;

- 53:19:0010318:77:3У4, площадью 224 кв. м., зона: ОД. - Общественно-деловая зона, по адресу: Российская Федерация, Новгородская область, Холмский муниципальный район, Холмское городское поселение, г. Холм, ул. М. Горького, земельный участок 32 «в», вид разрешенного использования - здравоохранение;

- 53:19:0010318:77:3У5, площадью 3979 кв. м., зона: ОД. - Общественно-деловая зона, по адресу: Российская Федерация, Новгородская область, Холмский муниципальный район, Холмское городское поселение, г. Холм, ул. М. Горького, земельный участок 32 «г», вид разрешенного использования - здравоохранение;

- 53:19:0010318:77:3У6, площадью 980 кв. м., зона: ОД. - Общественно-деловая зона, по адресу: Российская Федерация, Новгородская область, Холмский муниципальный район, Холмское городское поселение, г. Холм, ул. Урицкого, земельный участок 47 «б», вид разрешенного использования - здравоохранение;

- 53:19:0010318:77:3У7, площадью 1228 кв. м., зона: ОД. - Общественно-деловая зона, по адресу: Российская Федерация, Новгородская область, Холмский муниципальный район, Холмское городское поселение, г. Холм, ул. М. Горького, земельный участок 34, вид разрешенного использования - здравоохранение;

- 53:19:0010318:77:3У8, площадью 2105 кв. м., зона: ОД. - Общественно-деловая зона, по адресу: Российская Федерация, Новгородская область, Холмский муниципальный район, Холмское городское поселение, г. Холм, ул. Урицкого, земельный участок 47 «в», вид разрешенного использования - здравоохранение;

- 53:19:0010318:77:3У9, площадью 1027 кв. м., зона: ОД. - Общественно-деловая зона, по адресу: Российская Федерация, Новгородская область, Холмский муниципальный район, Холмское городское поселение, г. Холм, ул. Урицкого, земельный участок 47 «ж», вид разрешенного использования - здравоохранение;

- 53:19:0010318:77:3У10, площадью 654 кв. м., зона: ОД. - Общественно-деловая зона, по адресу: Российская Федерация, Новгородская область, Холмский муниципальный район, Холмское городское поселение, г. Холм, ул. Урицкого, земельный участок 47 «г», вид разрешенного использования - здравоохранение;

- 53:19:0010318:77:3У11, площадью 629 кв. м., зона: ОД. - Общественно-деловая зона, по адресу: Российская Федерация, Новгородская область, Холмский муниципальный район, Холмское городское поселение, г. Холм, ул. Урицкого, земельный участок 47 «д», вид разрешенного использования - здравоохранение;

- 53:19:0010318:77:ЗУ12, площадью 677 кв. м., зона: ОД. - Общественно-деловая зона, по адресу: Российская Федерация, Новгородская область, Холмский муниципальный район, Холмское городское поселение, г. Холм, ул. Урицкого, земельный участок 47 «е», вид разрешенного использования - здравоохранение;

- 53:19:0010318:77:ЗУ13, площадью 516 кв. м., зона: ОД. - Общественно-деловая зона, по адресу: Российская Федерация, Новгородская область, Холмский муниципальный район, Холмское городское поселение, г. Холм, ул. Урицкого, земельный участок 47 «и», вид разрешенного использования - здравоохранение;

2. Отменить постановление Администрации Холмского муниципального района от 10.06.2021 № 318 «Об утверждении схемы расположения земельного участка или земельных участков на кадастровом плане территории».

3. Разместить настоящее постановление на официальном сайте Администрации Холмского муниципального района в информационно телекоммуникационной сети «Интернет».

**Глава  
муниципального района**

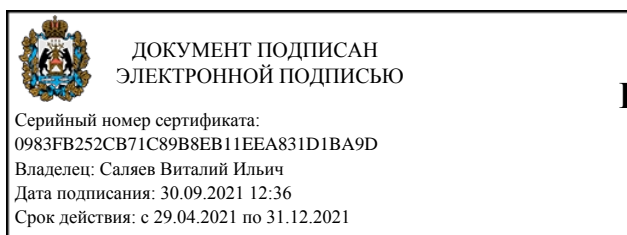

**В.И. Саляев**

**УТВЕРЖДЕНА**  
 постановлением Администрации  
 района от 30.09.2021 № 513

<b>Схема расположения земельного участка или земельных участков на кадастровом плане территории</b>		
<b>Условный номер земельного участка : ЗУ1</b>		
<b>Площадь земельного участка 625 м<sup>2</sup></b>		
Обозначение характерных точек границ	Координаты, м	
	X	Y
1	2	3
1	424339.95	2171609.64
2	424310.35	2171589.13
3	424300.06	2171581.81
4	424300.81	2171580.72
5	424307.67	2171571.14
6	424347.00	2171599.28
1	424339.95	2171609.64
<b>Условный номер земельного участка : ЗУ2</b>		
<b>Площадь земельного участка 561 м<sup>2</sup></b>		
Обозначение характерных точек границ	Координаты, м	
	X	Y
1	2	3
6	424347.00	2171599.28
7	424384.70	2171626.26
8	424377.52	2171635.67
1	424339.95	2171609.64
6	424347.00	2171599.28

<b>Условный номер земельного участка :ЗУ3</b>		
<b>Площадь земельного участка 5054 м<sup>2</sup></b>		
Обозначение характерных точек границ	Координаты, м	
	X	Y
1	2	3
9	424333.72	2171693.94
10	424316.45	2171681.10
11	424312.12	2171677.87

12	424283.39	2171657.54
13	424299.44	2171624.40
14	424297.87	2171623.17
15	424307.85	2171604.87
2	424310.35	2171589.13
1	424339.95	2171609.64
8	424377.52	2171635.67
9	424333.72	2171693.94

**Условный номер земельного участка : ЗУ4**

**Площадь земельного участка 224 м<sup>2</sup>**

Обозначение характерных точек границ	Координаты, м	
	X	Y
1	2	3
3	424300.06	2171581.81
2	424310.35	2171589.13
15	424307.85	2171604.87
16	424292.30	2171593.13
3	424300.06	2171581.81

**Условный номер земельного участка : ЗУ5**

**Площадь земельного участка 3979 м<sup>2</sup>**

Обозначение характерных точек границ	Координаты, м	
	X	Y
1	2	3
17	424337.83	2171696.98
18	424337.56	2171701.73

Обозначение характерных точек границ	Координаты, м	
	X	Y
1	2	3
19	424340.16	2171705.51
20	424361.22	2171709.47
21	424349.90	2171730.23
22	424330.77	2171754.12
23	424345.06	2171726.69
24	424342.75	2171725.11
25	424329.29	2171715.69
26	424326.83	2171719.14
27	424323.03	2171723.96
28	424311.84	2171740.83

29	424311.10	2171741.97
30	424305.65	2171738.28
31	424299.94	2171745.75
32	424302.11	2171747.37
33	424293.86	2171761.05
34	424289.84	2171766.58
35	424272.17	2171758.13
36	424265.99	2171756.70
37	424256.45	2171751.47
38	424294.82	2171696.02
39	424263.06	2171672.92
40	424295.01	2171611.13
41	424293.41	2171607.10
42	424286.55	2171601.52
16	424292.30	2171593.13
15	424307.85	2171604.87
14	424297.87	2171623.17
13	424299.44	2171624.40
12	424283.39	2171657.54
43	424280.14	2171664.36
44	424279.36	2171668.79
45	424279.56	2171672.18
46	424280.18	2171674.99
47	424281.46	2171677.62
48	424283.85	2171680.54
49	424299.47	2171692.47
50	424324.03	2171701.05
51	424329.67	2171699.32
9	424333.72	2171693.94

Обозначение характерных точек границ	Координаты, м	
	X	Y
1	2	3
8	424377.52	2171635.67
7	424384.70	2171626.26
52	424388.94	2171629.29
17	424337.83	2171696.98
53	424320.78	2171711.12
54	424305.07	2171700.21
55	424271.73	2171746.92
56	424286.33	2171756.73

57	424309.78	2171723.82
58	424312.00	2171722.76
53	424320.78	2171711.12
<b>Условный номер земельного участка : ЗУ6</b>		
<b>Площадь земельного участка 980 м<sup>2</sup></b>		
Обозначение характерных точек границ	Координаты, м	
	X	Y
1	2	3
9	424333.72	2171693.94
51	424329.67	2171699.32
50	424324.03	2171701.05
49	424299.47	2171692.47
48	424283.85	2171680.54
47	424281.46	2171677.62
46	424280.18	2171674.99
45	424279.56	2171672.18
44	424279.36	2171668.79
43	424280.14	2171664.36
12	424283.39	2171657.54
11	424312.12	2171677.87
10	424316.45	2171681.10
9	424333.72	2171693.94

<b>Условный номер земельного участка : ЗУ7</b>		
<b>Площадь земельного участка 1228 м<sup>2</sup></b>		
Обозначение характерных точек границ	Координаты, м	
	X	Y
1	2	3
40	424295.01	2171611.13
39	424263.06	2171672.92
59	424258.46	2171681.81
60	424258.25	2171681.66
61	424257.91	2171681.41
62	424251.76	2171676.93
63	424250.88	2171676.29
64	424247.05	2171673.49
65	424240.49	2171668.70
66	424272.26	2171622.37
67	424279.25	2171627.20
68	424289.96	2171611.51

69	424283.00	2171606.70
42	424286.55	2171601.52
41	424293.41	2171607.10
40	424295.01	2171611.13
<b>Условный номер земельного участка : ЗУ8</b>		
<b>Площадь земельного участка 2105 м<sup>2</sup></b>		
Обозначение характерных точек границ	Координаты, м	
	X	Y
1	2	3
38	424294.82	2171696.02
37	424256.45	2171751.47
70	424250.67	2171748.30
71	424236.16	2171739.83
72	424237.89	2171727.08
73	424242.59	2171720.10
74	424243.11	2171719.35
75	424244.12	2171717.85
76	424244.25	2171717.68
77	424245.77	2171715.51
78	424245.93	2171715.29

Обозначение характерных точек границ	Координаты, м	
	X	Y
1	2	3
79	424249.04	2171710.75
80	424261.05	2171693.19
81	424261.61	2171690.20
82	424259.65	2171685.00
59	424258.46	2171681.81
39	424263.06	2171672.92
38	424294.82	2171696.02
<b>Условный номер земельного участка : ЗУ9</b>		
<b>Площадь земельного участка 1027 м<sup>2</sup></b>		
Обозначение характерных точек границ	Координаты, м	
	X	Y
1	2	3
53	424320.78	2171711.12
58	424312.00	2171722.76
57	424309.78	2171723.82



56	424286.33	2171756.73
55	424271.73	2171746.92
54	424305.07	2171700.21
53	424320.78	2171711.12
<b>Условный номер земельного участка : ЗУ10</b>		
<b>Площадь земельного участка 654 м<sup>2</sup></b>		
Обозначение характерных точек границ	Координаты, м	
	X	Y
1	2	3
25	424329.29	2171715.69
24	424342.75	2171725.11
23	424345.06	2171726.69
22	424330.77	2171754.12
28	424311.84	2171740.83
27	424323.03	2171723.96
26	424326.83	2171719.14
25	424329.29	2171715.69

<b>Условный номер земельного участка :ЗУ11</b>		
<b>Площадь земельного участка 629 м<sup>2</sup></b>		
Обозначение характерных точек границ	Координаты, м	
	X	Y
1	2	3
22	424330.77	2171754.12
83	424316.90	2171771.45
84	424312.26	2171773.43
33	424293.86	2171761.05
32	424302.11	2171747.37
85	424306.77	2171750.84
86	424312.54	2171742.94
29	424311.10	2171741.97
28	424311.84	2171740.83
22	424330.77	2171754.12
<b>Условный номер земельного участка : ЗУ12</b>		
<b>Площадь земельного участка 677 м<sup>2</sup></b>		
Обозначение характерных точек границ	Координаты, м	
	X	Y
1	2	3

87	424291.64	2171782.24
88	424262.33	2171776.83
35	424272.17	2171758.13
34	424289.84	2171766.58
33	424293.86	2171761.05
84	424312.26	2171773.43
87	424291.64	2171782.24
<b>Условный номер земельного участка : ЗУ13</b>		
<b>Площадь земельного участка 516 м<sup>2</sup></b>		
<b>Обозначение характерных точек границ</b>	<b>Координаты, м</b>	
	<b>X</b>	<b>Y</b>
<b>1</b>	<b>2</b>	<b>3</b>
35	424272.17	2171758.13

<b>Обозначение характерных точек границ</b>	<b>Координаты, м</b>	
	<b>X</b>	<b>Y</b>
<b>1</b>	<b>2</b>	<b>3</b>
88	424262.33	2171776.83
89	424254.66	2171775.41
90	424240.24	2171767.86
70	424250.67	2171748.30
37	424256.45	2171751.47
36	424265.99	2171756.70
35	424272.17	2171758.13

### Схема расположения земельного участка или земельных участков на кадастровом плане территории

МСК 53 (Зона-2)



Масштаб 1:1500

#### Условные обозначения

- - Вновь образованная часть границы, сведения о которой достаточны для определения ее местоположения
- - Характерная точка границы, сведения о которой позволяют однозначно определить ее положение на местности
- 1 - Обозначение новой характерной точки
- - Существующая часть границы, имеющиеся в ЕГРН сведения о которой достаточны для определения ее местоположения
- ➔ - Обозначение доступа к образуемому земельному участку
- Зона ОД** - Обозначение территориальной зоны
- 53:19:0010318** - Номер кадастрового квартала

**Схема расположения земельного участка или земельных участков на кадастровом  
плане территории**

Выносной лист 1

МСК 53 (Зона-2)



Масштаб 1:500

**Условные обозначения**

- - Вновь образованная часть границы, сведения о которой достаточны для определения ее местоположения
- - Характерная точка границы, сведения о которой позволяют однозначно определить ее положение на местности
- 1 - Обозначение новой характерной точки
- - Существующая часть границы, имеющиеся в ЕГРН сведения о которой достаточны для определения ее местоположения
- ➔ - Обозначение доступа к образуемому земельному участку
- Зона ОД** - Обозначение территориальной зоны
- 53:19:0010318** - Номер кадастрового квартала

**Схема расположения земельного участка или земельных участков на кадастровом  
плане территории**

Выносной лист 2

МСК 53 (Зона-2)

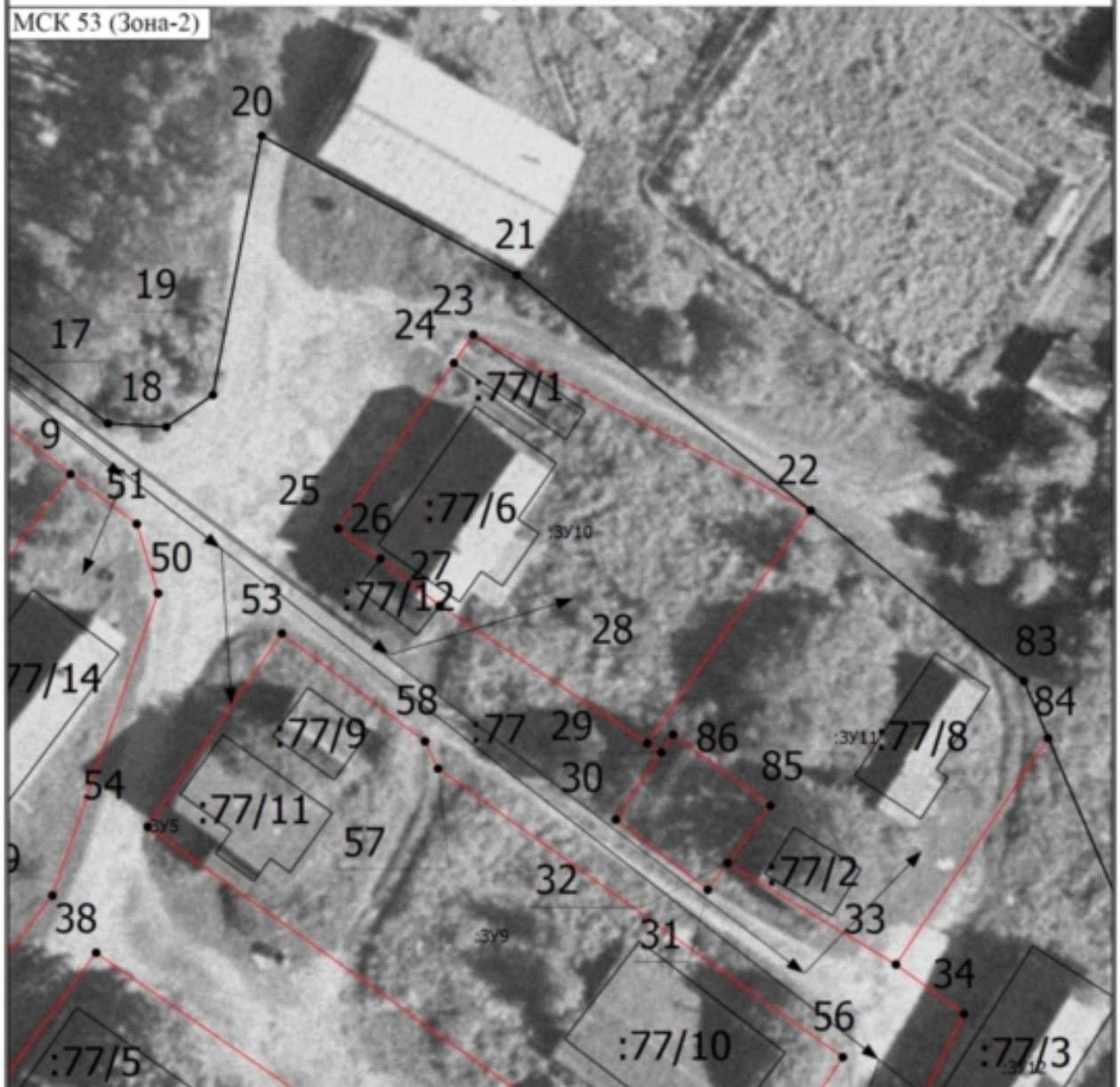

Масштаб 1:500

**Условные обозначения**

- - Вновь образованная часть границы, сведения о которой достаточны для определения ее местоположения
- - Характерная точка границы, сведения о которой позволяют однозначно определить ее положение на местности
- 1 - Обозначение новой характерной точки
- - Существующая часть границы, имеющиеся в ЕГРН сведения о которой достаточны для определения ее местоположения
- ➔ - Обозначение доступа к образуемому земельному участку
- Зона ОД** - Обозначение территориальной зоны
- 53:19:0010318** - Номер кадастрового квартала

**Схема расположения земельного участка или земельных участков на кадастровом плане территории**

Выносной лист 3



Масштаб 1:500

**Условные обозначения**

- - Вновь образованная часть границы, сведения о которой достаточны для определения ее местоположения
- - Характерная точка границы, сведения о которой позволяют однозначно определить ее положение на местности
- 1 - Обозначение новой характерной точки
- - Существующая часть границы, имеющиеся в ЕГРН сведения о которой достаточны для определения ее местоположения
- ➔ - Обозначение доступа к образуемому земельному участку
- Зона ОД - Обозначение территориальной зоны
- 53:19:0010318 - Номер кадастрового квартала

