



АДМИНИСТРАЦИЯ ХОЛМСКОГО МУНИЦИПАЛЬНОГО  
РАЙОНА

**ПОСТАНОВЛЕНИЕ**

11.10.2021 № 538

г. Холм

**Об утверждении схемы расположения земельного участка или  
земельных участков на кадастровом плане территории**

В соответствии со статьями 11, 68 Земельного кодекса Российской Федерации, Федеральным законом от 25 октября 2001 года № 137-ФЗ «О введении в действие Земельного кодекса Российской Федерации», Федеральным законом от 24 июля 2007 года № 221-ФЗ «О кадастровой деятельности», на основании решения Думы Холмского муниципального района от 18.05.2015 № 392 «О реорганизации Администрации Холмского муниципального района» и заявления Бухаловой И.А., Администрация Холмского муниципального района **ПОСТАНОВЛЯЕТ**:

1. Утвердить схему расположения земельного участка на кадастровом плане территории кадастрового квартала 53:19:0010442:ЗУ1, площадью 348 кв. м., расположенного по адресу: Российская Федерация, Новгородская область, Холмский муниципальный район, Холмское городское поселение, г. Холм, ул. Е. Исакова, з/у 11 «а»; категория земель: земли населенных пунктов; зона Ж. 1. Зона застройки индивидуальными и малоэтажными жилыми домами; вид разрешённого использования: Для ведения личного подсобного хозяйства (приусадебный земельный участок).

2. Разместить настоящее постановление на официальном сайте Администрации Холмского муниципального района в информационно телекоммуникационной сети «Интернет».

**Глава  
муниципального района**

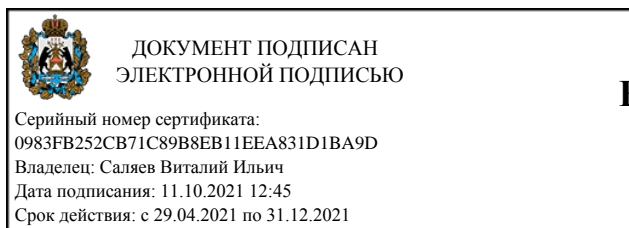

**В.И. Саляев**

**УТВЕРЖДЕНА**  
**постановлением Администрации**  
**района от 11.10.2021 № 538**

| Схема расположения земельного участка или земельных участков<br>на кадастровом плане территории |               |            |
|---|---------------|------------|
| Условный номер земельного участка   |               |            |
| Площадь земельного участка 348 м <sup>2</sup>   |               |            |
| Обозначение характерных точек<br>границ   | Координаты, м |            |
|   | X             | Y          |
| 1   | 2             | 3          |
| 1   | 422937.98     | 2170593.20 |
| 2   | 422925.62     | 2170594.78 |
| 3   | 422926.42     | 2170601.32 |
| 4   | 422928.77     | 2170600.87 |
| 5   | 422929.05     | 2170603.12 |
| 6   | 422910.24     | 2170605.60 |
| 7   | 422909.01     | 2170595.46 |
| 8   | 422908.95     | 2170589.14 |
| 9   | 422926.18     | 2170588.02 |
| 10  | 422937.16     | 2170587.11 |
| 1   | 422937.98     | 2170593.20 |



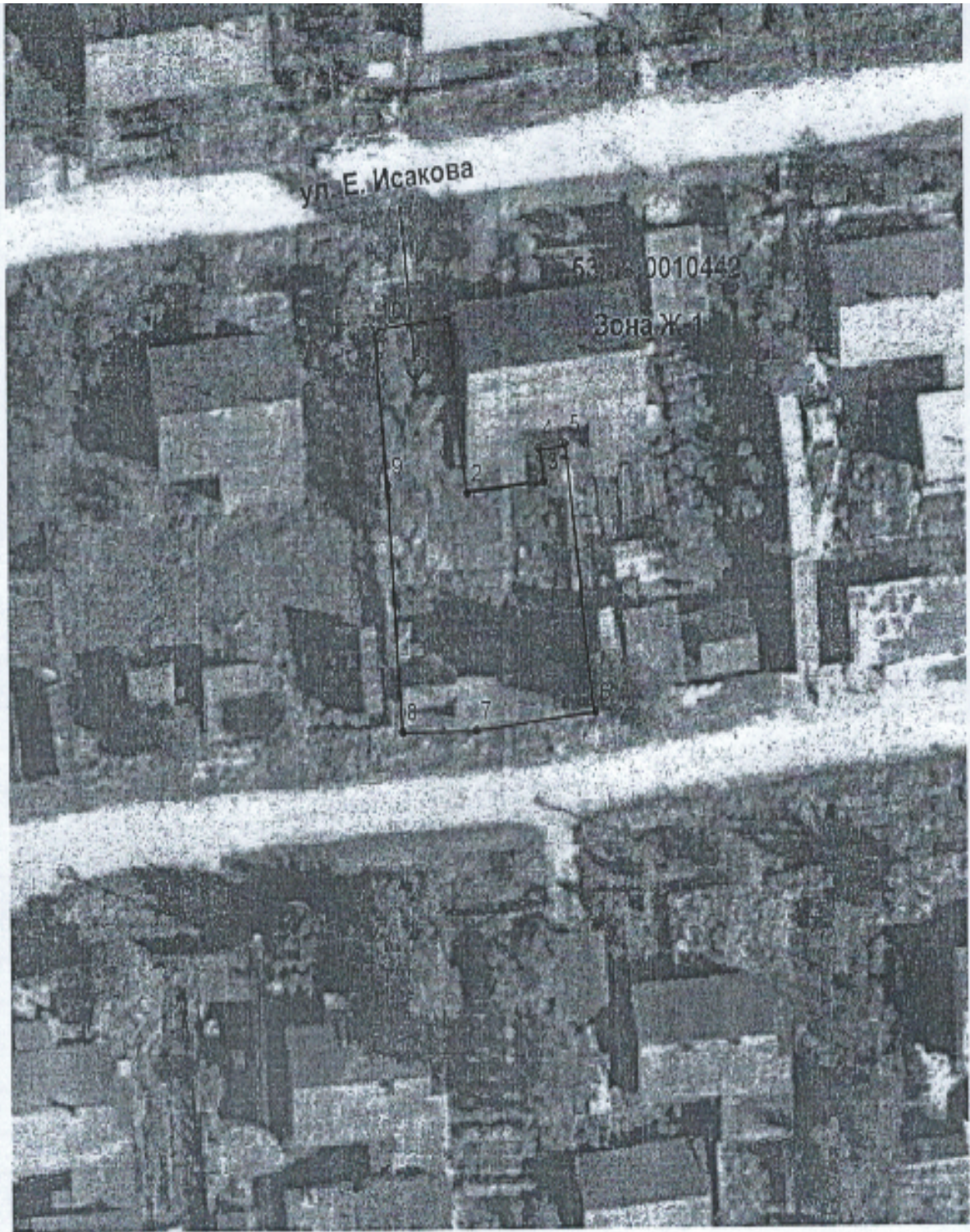

Условные обозначения:

 - образуемый земельный участок