



АДМИНИСТРАЦИЯ ХОЛМСКОГО МУНИЦИПАЛЬНОГО
РАЙОНА

ПОСТАНОВЛЕНИЕ

01.03.2022 № 132

г. Холм

Об утверждении схемы расположения земельного участка или земельных участков на кадастровом плане территории

В соответствии со статьями 11, 68 Земельного кодекса Российской Федерации, Федеральным законом от 25 октября 2001 года № 137-ФЗ «О введении в действие Земельного кодекса Российской Федерации», Федеральным законом от 24 июля 2007 года № 221-ФЗ «О кадастровой деятельности», на основании решения Думы Холмского муниципального района от 18.05.2015 № 392 «О реорганизации Администрации Холмского муниципального района» и заявления общества с ограниченной ответственностью «Землеустроительная компания «Континент» от 03.02.2022 № м17-230-в, Администрация Холмского муниципального района **ПОСТАНОВЛЯЕТ**:

1. Утвердить схему расположения земельного участка на кадастровом плане территории в кадастровом квартале 53:19:0000000, площадью 3397 кв. м., расположенного по адресу: Российская Федерация, Новгородская область. Холмский муниципальный район, Тогодьское сельское поселение, земельный участок № 0070601/2; категория земель: земли промышленности, энергетики, транспорта, связи, радиовещания, телевидения, информатики, земли для обеспечения космической деятельности, земли обороны, безопасности и земли иного специального назначения; вид разрешённого использования: автомобильный транспорт; код по классификатору 7.2.

1.1. Обществу с ограниченной ответственностью «Землеустроительная компания «Континент», юридический адрес: Россия, Нижегородская область, г. Нижний Новгород, ул. Ванеева, д. 205, помещение П15, 607 основной государственной регистрационный номер 1095257003357, ИНН/КПП 5257110075/52201001, предоставить право обращаться без доверенности с заявлением об осуществлении

государственного кадастрового учета испрашиваемого земельного участка».

2. Разместить настоящее постановление на официальном сайте Администрации Холмского муниципального района в информационно телекоммуникационной сети «Интернет».

**Заместитель
Главы администрации
муниципального района,
начальник отдела по
вопросам жизнеобеспечения
и строительства**



ДОКУМЕНТ ПОДПИСАН
ЭЛЕКТРОННОЙ ПОДПИСЬЮ

А.Ю. Лебедева

Серийный номер сертификата:
5317EABCEEC740338CD8C617B22FB40B563D9517
Владелец: Лебедева Анастасия Юрьевна
Дата подписания: 01.03.2022 09:55
Срок действия: с 25.11.2021 по 25.02.2023

УТВЕРЖДЕНА
 постановлением Администрации
 района от 01.03.2022 № 132

**Схема расположения земельного участка или земельных участков
 на кадастровом плане территории**

Условный номер земельного участка: -		
Площадь земельного участка: 3 397м²		
Обозначение характерных точек границ	Координаты, м	
	X	Y
1	2	3
1	422446.96	2175414.09
2	422449.60	2175418.75
3	422398.36	2175428.81
4	422276.45	2175456.94
5	422276.44	2175456.94
6	422247.81	2175461.37
7	422224.92	2175469.21
8	422184.59	2175491.45
9	422121.09	2175544.31
10	422125.74	2175535.93
11	422129.74	2175529.76
12	422138.46	2175520.33
13	422147.01	2175513.00
14	422156.04	2175505.63
15	422165.10	2175499.15
16	422221.30	2175468.17
17	422230.57	2175463.94
18	422241.41	2175460.02
19	422392.23	2175428.42
1	422446.96	2175414.09
20	422437.82	2175437.50
21	422396.31	2175450.13
22	422247.87	2175480.00
23	422238.97	2175483.07
24	422231.30	2175486.64
25	422184.80	2175512.08
26	422193.65	2175504.71
27	422231.40	2175483.89
28	422251.66	2175476.97

29	422279.08	2175472.17
30	422403.57	2175443.70
20	422437.82	2175437.50
31	422143.98	2175546.07
32	422133.26	2175566.34
33	422129.64	2175572.13
34	422102.06	2175603.20
35	422130.96	2175562.79
36	422134.68	2175553.81
31	422143.98	2175546.07
37	422087.03	2175624.20
38	422079.42	2175636.19
39	422016.93	2175704.98
40	422014.50	2175708.43
41	422013.25	2175712.00
42	422011.95	2175717.27
43	422011.39	2175721.91
44	422010.96	2175728.44
45	422011.29	2175734.08
46	422012.25	2175745.92
47	422014.39	2175750.45
48	422037.00	2175786.45
49	422041.81	2175798.55
50	422045.75	2175810.94
51	422054.84	2175854.26
52	422035.52	2175860.63
53	422050.32	2175839.52
54	422028.09	2175782.48
55	422021.61	2175770.24
56	422007.50	2175743.66
57	422007.28	2175724.61
58	422013.36	2175700.83
37	422087.03	2175624.20

Схема расположения земельного участка или земельных участков на кадастровом плане территории

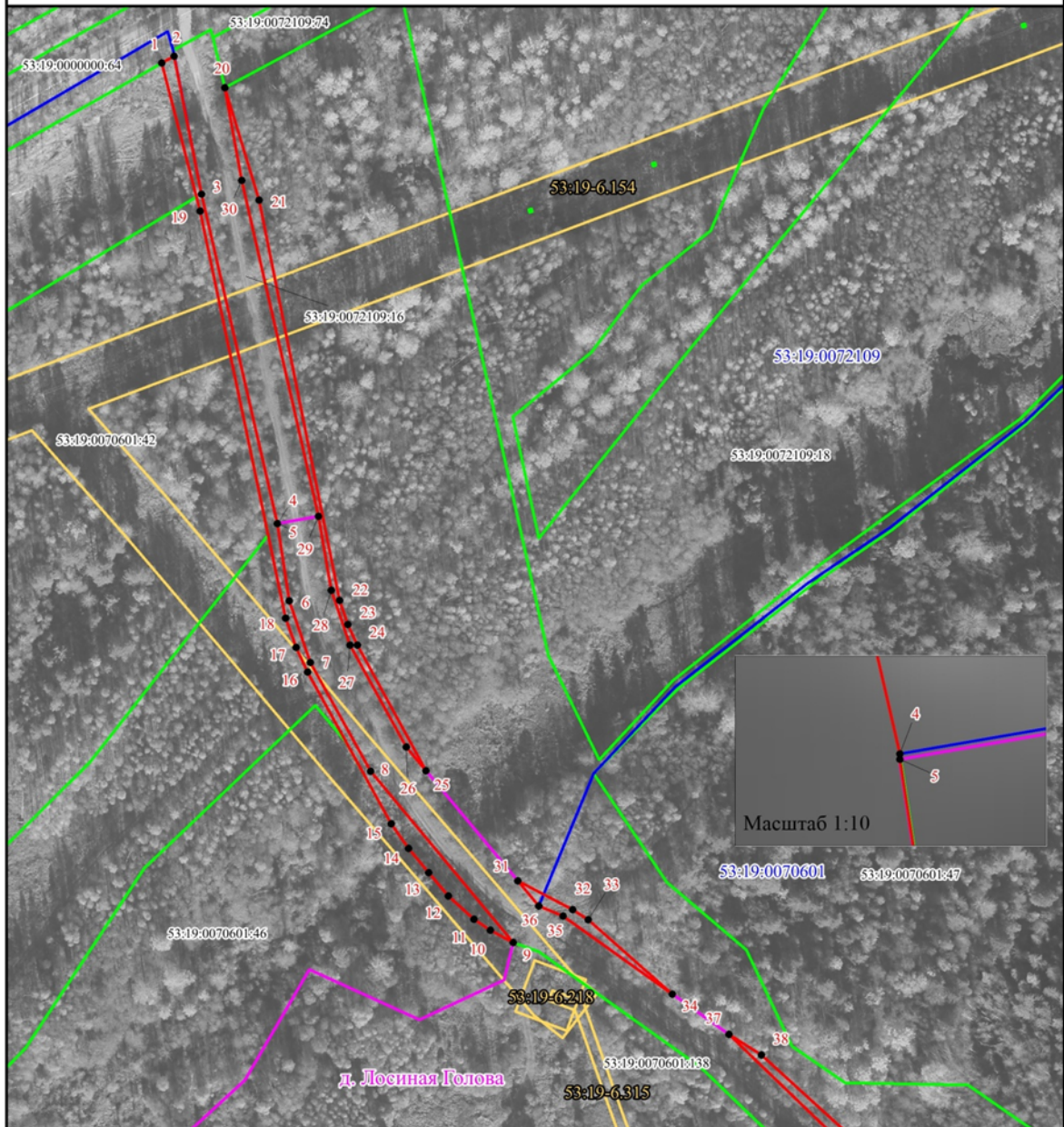

Система координат: МСК-53 (зона 2)

Масштаб 1:2000

Условные обозначения:

- | | |
|--------------------|--|
| | - Граница земельного участка, установленная при проведении кадастровых работ; |
| | - Граница кадастрового квартала; |
| | - Граница земельных участков, установленная в соответствии с федеральным законодательством, включенная в ЕГРН; |
| | - Граница населенного пункта; |
| | - Граница зон с особыми условиями использования территории; |
| 53:19:0070601:46 | - Обозначение земельного участка; |
| 53:19:0070601 | - Обозначение кадастрового квартала; |
| | - Обозначение характерной точки границы образуемого земельного участка |
| 53:19-6.315 | - Обозначение зон с особыми условиями использования территории; |
| д. Лосинная Голова | - Обозначение населенного пункта |

Схема расположения земельного участка или земельных участков на кадастровом плане территории

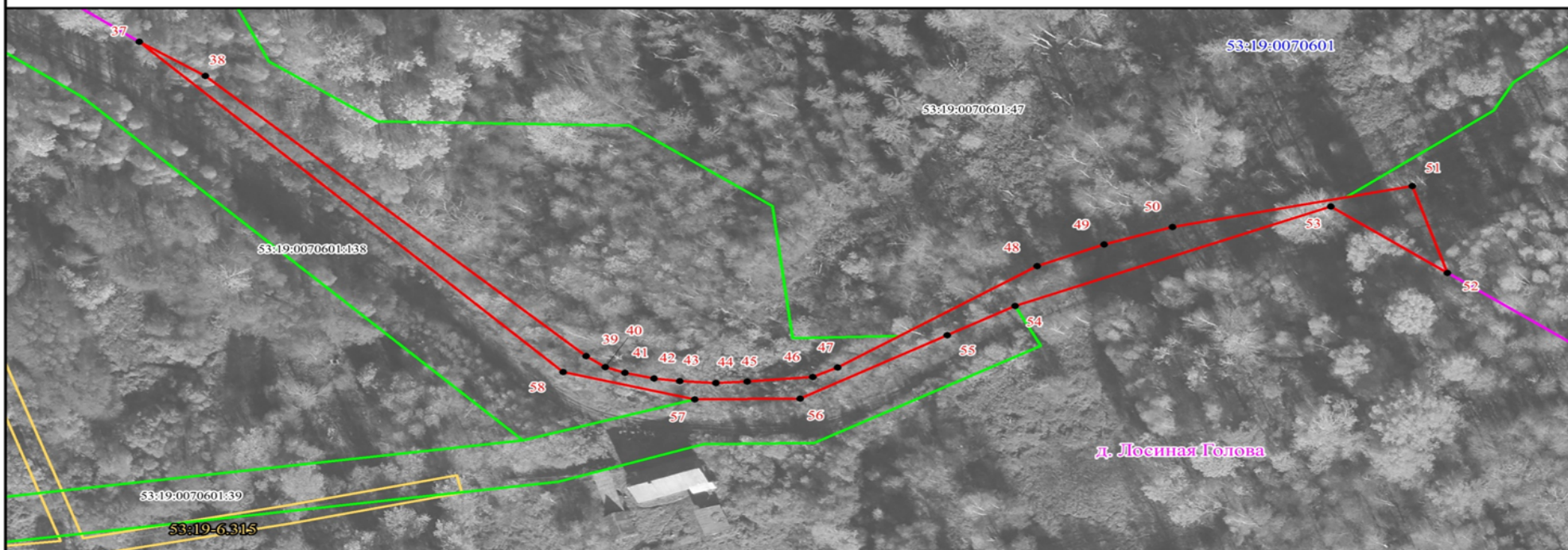

Система координат: МСК-53 (зона 2)
Масштаб 1:1000

Условные обозначения:



- Граница земельного участка, установленная при проведении кадастровых работ;
- Граница кадастрового квартала;
- Граница земельных участков, установленная в соответствии с федеральным законодательством, включенная в ЕГРН;
- Граница населенного пункта;
- Граница зон с особыми условиями использования территории;

53:19:0070601:46

53:19:0070601

1
53:19-6.315

д. Лосинная Голова

- Обозначение земельного участка;
- Обозначение кадастрового квартала;
- Обозначение характерной точки границы образуемого земельного участка;
- Обозначение зон с особыми условиями использования территории;
- Обозначение населенного пункта