



АДМИНИСТРАЦИЯ ХОЛМСКОГО МУНИЦИПАЛЬНОГО
РАЙОНА

П О С Т А Н О В Л Е Н И Е

01.03.2022 № 134

г. Холм

**Об утверждении схемы расположения земельного участка или
земельных участков на кадастровом плане территории**

В соответствии со статьями 11, 68 Земельного кодекса Российской Федерации, Федеральным законом от 25 октября 2001 года № 137-ФЗ «О введении в действие Земельного кодекса Российской Федерации», Федеральным законом от 24 июля 2007 года № 221-ФЗ «О кадастровой деятельности», на основании решения Думы Холмского муниципального района от 18.05.2015 № 392 «О реорганизации Администрации Холмского муниципального района» и заявления общества с ограниченной ответственностью «Землеустроительная компания «Континент» от 03.02.2022 № м17-231-в, Администрация Холмского муниципального района **ПОСТАНОВЛЯЕТ:**

1. Утвердить схему расположения земельного участка на кадастровом плане территории в кадастровом квартале 53:19:0000000, площадью 1356 кв. м., расположенного по адресу: Российская Федерация, Новгородская область. Холмский муниципальный район, Морховское сельское поселение, земельный участок № 16; категория земель: земли промышленности, энергетики, транспорта, связи, радиовещания, телевидения, информатики, земли для обеспечения космической деятельности, земли обороны, безопасности и земли иного специального назначения; вид разрешённого использования: автомобильный транспорт; код по классификатору 7.2.

1.1. Обществу с ограниченной ответственностью «Землеустроительная компания «Континент», юридический адрес: Россия, Нижегородская область, г. Нижний Новгород, ул. Ванеева, д. 205, помещение П15, 607 основной государственный регистрационный номер 1095257003357, ИНН/КПП 5257110075/52201001, предоставить право обращаться без доверенности с

заявлением об осуществлении государственного кадастрового учета испрашиваемого земельного участка».

2. Разместить настоящее постановление на официальном сайте Администрации Холмского муниципального района в информационно телекоммуникационной сети «Интернет».

**Заместитель
Главы администрации
муниципального района,
начальник отдела по
вопросам жизнеобеспечения
и строительства**

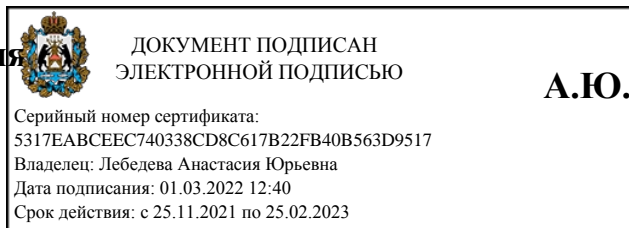

А.Ю. Лебедева

УТВЕРЖДЕНА
 постановлением Администрации
 района от 01.03.2022 № 134

**Схема расположения земельного участка или земельных участков
 на кадастровом плане территории**

Условный номер земельного участка: -		
Площадь земельного участка: 1 356м ²		
Обозначение характерных точек границ	Координаты, м	
	X	Y
1	2	3
1	403385.95	2171992.49
2	403387.00	2171993.61
3	403387.40	2171994.35
4	403387.52	2171995.37
5	403387.39	2171997.69
6	403386.82	2171999.26
7	403379.30	2172012.99
8	403377.76	2172014.54
9	403376.68	2172014.97
10	403375.37	2172014.57
11	403372.41	2172013.13
12	403356.69	2172000.87
13	403351.09	2171998.43
14	403335.56	2171995.21
15	403329.91	2171995.03
16	403340.50	2171987.96
17	403347.00	2171975.89
18	403357.26	2171978.35
19	403365.08	2171981.41
20	403375.51	2171987.26
1	403385.95	2171992.49
21	403240.52	2171928.78
22	403237.03	2171933.20
23	403209.95	2171909.82
24	403212.79	2171906.18
21	403240.52	2171928.78
25	402889.50	2171835.39

26	402889.29	2171835.67
27	402871.81	2171824.34
28	402879.15	2171814.36
29	402882.89	2171824.21
25	402889.50	2171835.39

Схема расположения земельного участка или земельных участков на кадастровом плане территории

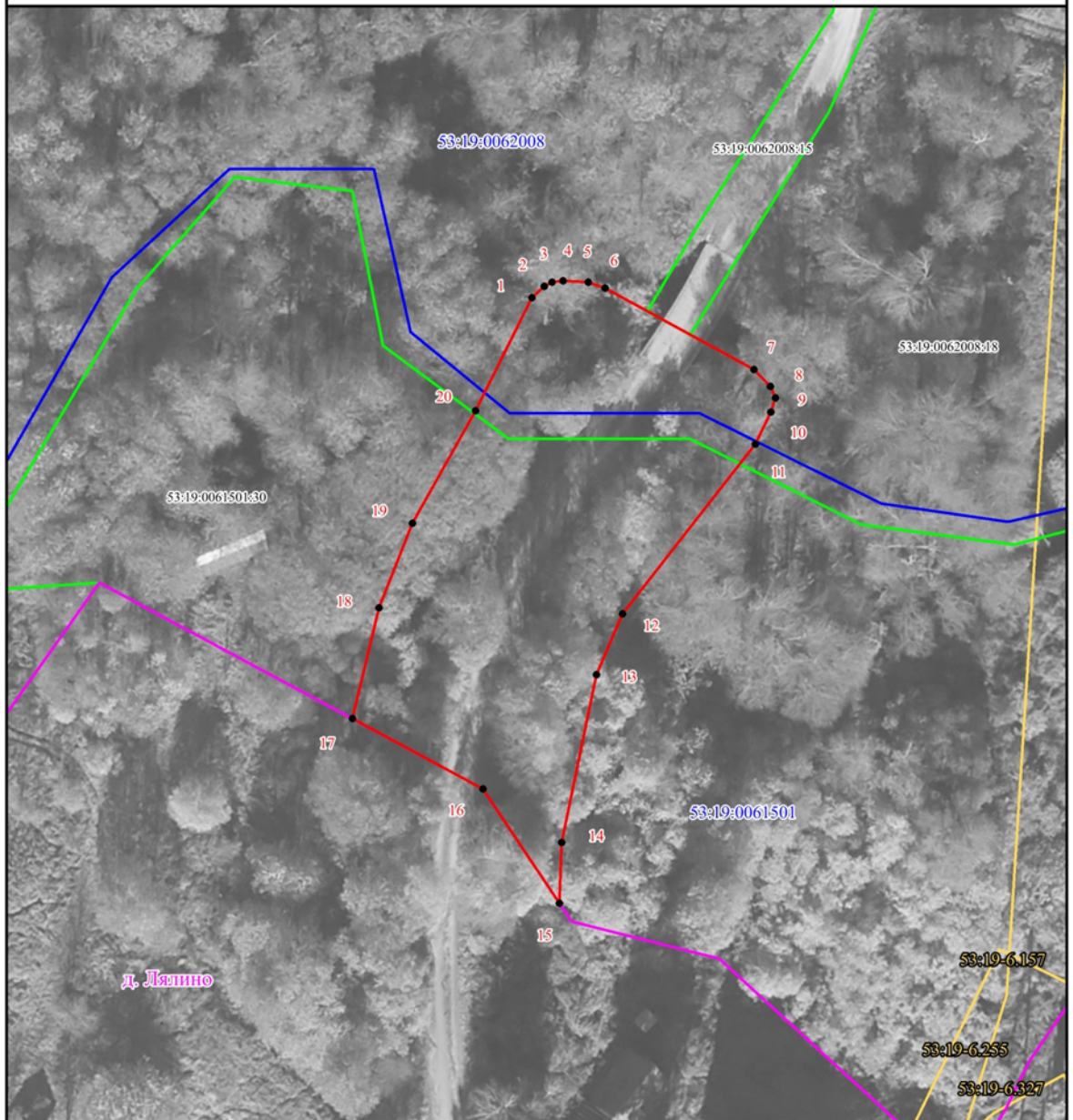

Система координат: МСК-53 (зона 2)

Масштаб 1:500

Условные обозначения:

- | | |
|-----------------|--|
| | - Граница земельного участка, установленная при проведении кадастровых работ; |
| | - Граница кадастрового квартала; |
| | - Граница земельных участков, установленная в соответствии с федеральным законодательством, включенная в ЕГРН; |
| | - Граница населенного пункта; |
| | - Граница зон с особыми условиями использования территории; |
| 53:09:0041101:3 | - Обозначение земельного участка; |
| 53:19:0062008 | - Обозначение кадастрового квартала; |
| • 1 | - Обозначение характерной точки границы образуемого земельного участка |
| 53:19-6.157 | - Обозначение зон с особыми условиями использования территории; |
| д. Ляшино | - Обозначение населенного пункта |

Схема расположения земельного участка или земельных участков на кадастровом плане территории

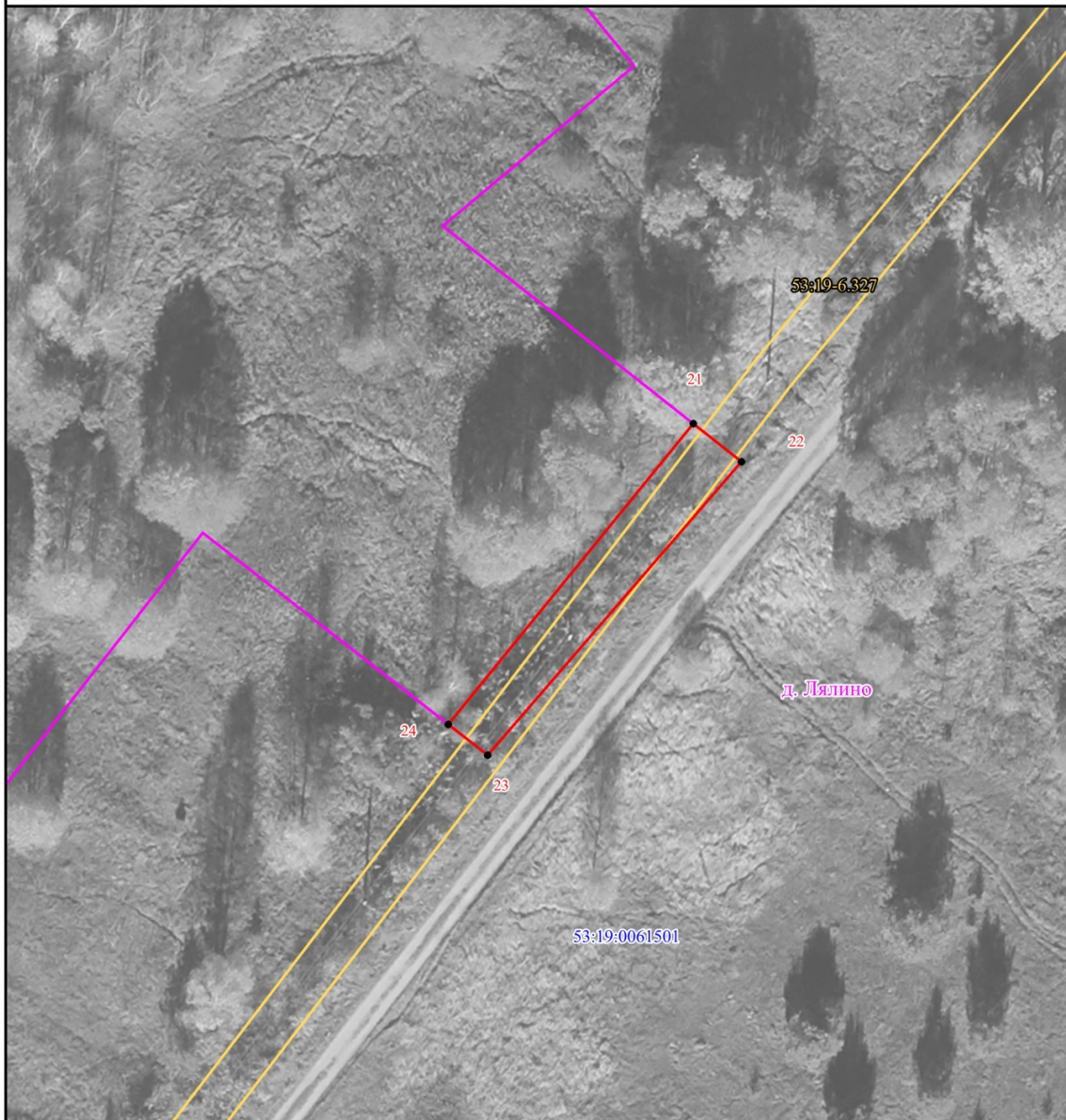

Система координат: МСК-53 (зона 2)

Масштаб 1:500

Условные обозначения:













- | | |
|---|--|
|  | - Граница земельного участка, установленная при проведении кадастровых работ; |
|  | - Граница кадастрового квартала; |
|  | - Граница земельных участков, установленная в соответствии с федеральным законодательством, включенная в ЕГРН; |
|  | - Граница населенного пункта; |
|  | - Граница зон с особыми условиями использования территории; |
| 53:09:0041101:3 | - Обозначение земельного участка; |
| 53:19:0062008 | - Обозначение кадастрового квартала; |
|  | - Обозначение характерной точки границы образуемого земельного участка |
| 53:19-6.157 | - Обозначение зон с особыми условиями использования территории; |
| д. Лялино | - Обозначение населенного пункта |

Схема расположения земельного участка или земельных участков на кадастровом плане территории

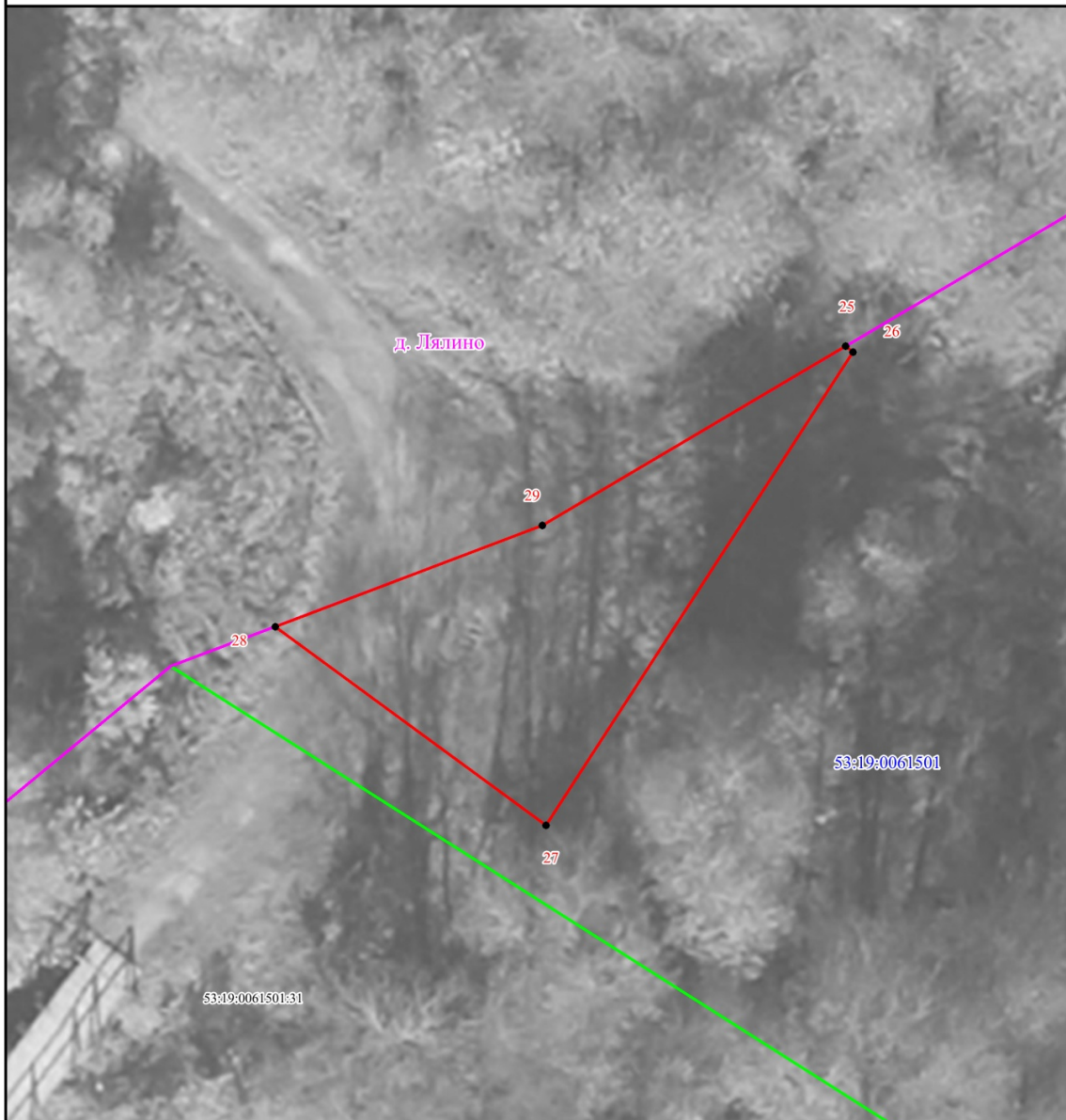

Система координат: МСК-53 (зона 2)
Масштаб 1:200

Условные обозначения:

- | | |
|---|--|
|  | - Граница земельного участка, установленная при проведении кадастровых работ; |
|  | - Граница кадастрового квартала; |
|  | - Граница земельных участков, установленная в соответствии с федеральным законодательством, включенная в ЕГРН; |
|  | - Граница населенного пункта; |
|  | - Граница зон с особыми условиями использования территории; |
| 53:09:0041101:3 | - Обозначение земельного участка; |
| 53:19:0062008 | - Обозначение кадастрового квартала; |
|  | - Обозначение характерной точки границы образуемого земельного участка |
| 53:19:006157 | - Обозначение зон с особыми условиями использования территории; |
| д. Лялино | - Обозначение населенного пункта |