



АДМИНИСТРАЦИЯ ХОЛМСКОГО МУНИЦИПАЛЬНОГО
РАЙОНА

ПОСТАНОВЛЕНИЕ

17.01.2023 № 19

г. Холм

**Об утверждении схемы расположения земельного участка или
земельных участков на кадастровом плане территории**

В соответствии со статьями 11, 68 Земельного кодекса Российской Федерации, Федеральным законом от 25 октября 2001 года № 137-ФЗ «О введении в действие Земельного кодекса Российской Федерации», Федеральным законом от 24 июля 2007 года № 221-ФЗ «О кадастровой деятельности», на основании решения Думы Холмского муниципального района от 18.05.2015 № 392 «О реорганизации Администрации Холмского муниципального района», и заявления Общества с ограниченной ответственностью «АвтоВолгастрой», Администрация Холмского муниципального района **ПОСТАНОВЛЯЕТ:**

1. Утвердить схему расположения земельного участка, на кадастровом плане территории кадастрового квартала 53:19:0090603:ЗУ1, площадью 30827 кв. м., расположенного по адресу: Российская Федерация, Новгородская область, Холмский муниципальный район, Красноборское сельское поселение, з/у 0090603/1; категория земель: земли сельскохозяйственного назначения; вид разрешенного использования: «сельскохозяйственное использование»; код по классификатору 1.0.

3. Разместить настоящее постановление на официальном сайте Администрации Холмского муниципального района в информационно телекоммуникационной сети «Интернет».

**Глава
муниципального района**

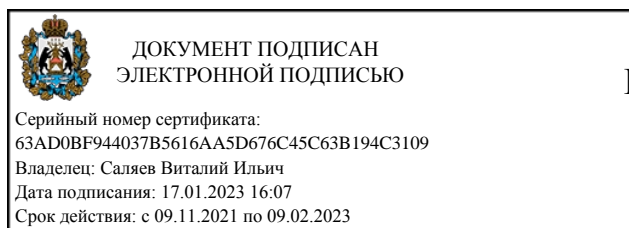

В.И. Саляев

УТВЕРДЕНА
 постановлением Администрации
 района от 17.01.2023 № 19

**Схема расположения земельного участка или земельных участков
 на кадастровом плане территории**

Условный номер земельного участка		
(указывается в случае, если предусматривается образование двух и более земельных участков)		
Площадь земельного участка 30827 м²		
(указывается проектная площадь образуемого земельного участка, вычисленная с использованием технологических и программных средств, в том числе размещенных на официальном сайте федерального органа исполнительной власти, уполномоченного Правительством Российской Федерации на осуществление государственного кадастрового учета, государственной регистрации прав, ведение Единого государственного реестра недвижимости и предоставление сведений, содержащихся в Едином государственном реестре недвижимости, в информационно-телекоммуникационной сети "Интернет" (далее - официальный сайт), с округлением до 1 квадратного метра. Указанное значение площади земельного участка может быть уточнено при проведении кадастровых работ не более чем на десять процентов)		
Обозначение характерных точек границ	Координаты, м	
	(указываются в случае подготовки схемы расположения земельного участка с использованием технологических и программных средств, в том числе размещенных на официальном сайте. Значения координат, полученные с использованием указанных технологических и программных средств, указываются с округлением до 0,01 метра)	
	X	Y
1	2	3
(1)		
1	420441.05	2160437.26
2	420431.22	2160459.05
3	420427.28	2160462.20
4	420437.86	2160494.21
5	420429.66	2160501.42
6	420422.55	2160508.85
7	420414.91	2160510.42
8	420394.36	2160512.02
9	420384.77	2160514.90
10	420373.00	2160514.63
11	420357.29	2160515.68
12	420351.86	2160520.05
13	420342.73	2160539.17
14	420261.15	2160536.34

15	420268.51	2160391.80
16	420367.71	2160393.75
1	420441.05	2160437.26

Обозначение характерных точек границ	Координаты, м	
	(указываются в случае подготовки схемы расположения земельного участка с использованием технологических и программных средств, в том числе размещенных на официальном сайте. Значения координат, полученные с использованием указанных технологических и программных средств, указываются с округлением до 0,01 метра)	
	X	Y
1	2	3
(2)		
17	420453.26	2160411.83
18	420449.32	2160418.92
19	420443.74	2160431.29
20	420369.06	2160386.34
21	420268.85	2160385.21
22	420269.09	2160380.49
23	420312.39	2160355.14
24	420322.63	2160309.49
25	420363.55	2160331.54
26	420391.09	2160337.84
27	420440.67	2160362.25
28	420472.94	2160396.10
29	420459.56	2160411.84
17	420453.26	2160411.83

Схема расположения земельного участка или земельных участков на кадастровом плане территории

МСК 53 (Зона-2)

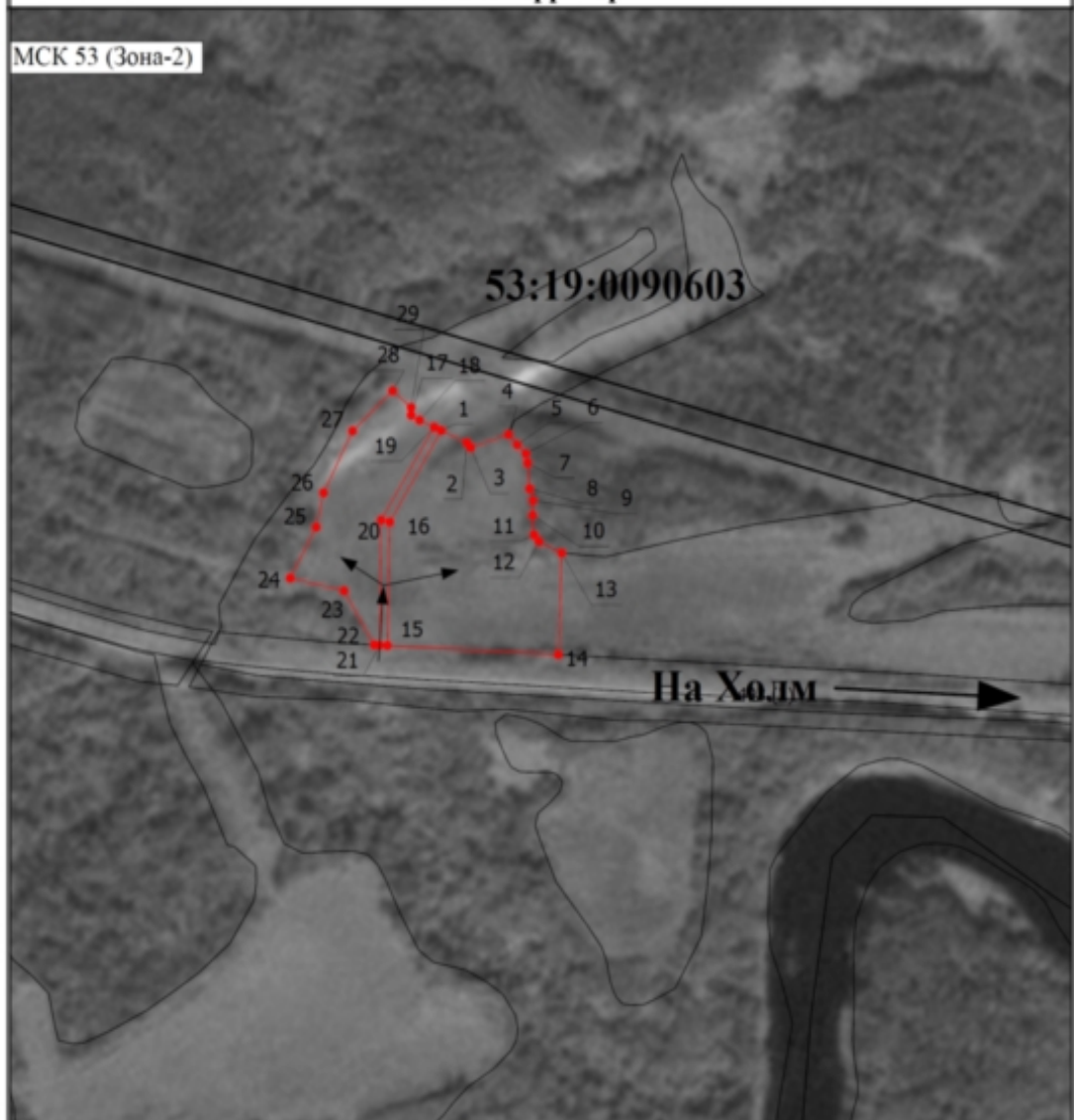

Масштаб 1:5000

Условные обозначения

- - Вновь образованная часть границы, сведения о которой достаточны для определения ее местоположения
- - Характерная точка границы, сведения о которой позволяют однозначно определить ее положение на местности
- 1 - Обозначение новой характерной точки
- - Характерная точка границы земельного участка, сведения о которой отсутствуют в ЕГРН, местоположение которой определено при кадастровых работах (новая характерная точка)
- - Обозначение доступа к образуемому земельному участку
- 53:19:0090603 - Номер кадастрового квартала