



АДМИНИСТРАЦИЯ ХОЛМСКОГО МУНИЦИПАЛЬНОГО
РАЙОНА

П О С Т А Н О В Л Е Н И Е

07.11.2024 № 1098

г. Холм

**Об утверждении схемы расположения земельного участка или
земельных участков на кадастровом плане территории**

В соответствии со статьями 11, 68 Земельного кодекса Российской Федерации, Федеральным законом от 25 октября 2001 года № 137-ФЗ «О введении в действие Земельного кодекса Российской Федерации», Федеральным законом от 24 июля 2007 года № 221-ФЗ «О кадастровой деятельности», на основании решения Думы Холмского муниципального района от 18 мая 2015 года № 392 «О реорганизации Администрации Холмского муниципального района» и заявления Николенко В.А., Администрация Холмского муниципального района **ПОСТАНОВЛЯЕТ**:

1. Утвердить схему расположения земельного участка, на кадастровом плане территории кадастрового квартала 53:19:0010438, площадью 415 кв. м., расположенного по адресу: Российская Федерация, Новгородская область, Холмский муниципальный район, Холмское городское поселение, г. Холм, ул. К.Г. Черепанова, земельный участок 15 а; категория земель: земли населенных пунктов; зона: Ж-1. Зона застройки индивидуальными и малоэтажными жилыми домами, вид разрешенного использования: «Для ведения личного подсобного хозяйства (приусадебный земельный участок)», код по классификатору 2.2.

2. ИП Судаков Алексей Иванович, регистрационный номер. 312533204500010 от 14.02.2012 имеет право обращаться без доверенности с заявлением об осуществлении государственного кадастрового учета в связи с образованием границ испрашиваемого земельного участка.

3. Разместить настоящее постановление на официальном сайте Администрации Холмского муниципального района в информационно телекоммуникационной сети «Интернет».

**Первый заместитель
Главы администрации
муниципального района**

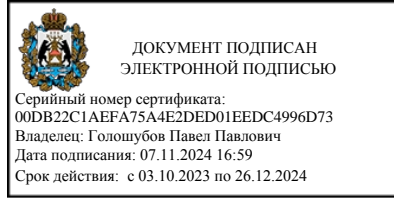

П.П. Голошубов

УТВЕРЖДЕН
 постановлением Администрации
 района от 07.11.2024 № 1098

**Схема расположения земельного участка или земельных участков
 на кадастровом плане территории**

Условный номер земельного участка		
(указывается в случае, если предусматривается образование двух и более земельных участков)		
Площадь земельного участка 415 м²		
(указывается проектная площадь образуемого земельного участка, вычисленная с использованием технологических и программных средств, в том числе размещенных на официальном сайте федерального органа исполнительной власти, уполномоченного Правительством Российской Федерации на осуществление государственного кадастрового учета, государственной регистрации прав, ведение Единого государственного реестра недвижимости и предоставление сведений, содержащихся в Едином государственном реестре недвижимости, в информационно-телекоммуникационной сети "Интернет" (далее - официальный сайт), с округлением до 1 квадратного метра. Указанное значение площади земельного участка может быть уточнено при проведении кадастровых работ не более чем на десять процентов)		
Обозначение характерных точек границ	Координаты, м	
	(указываются в случае подготовки схемы расположения земельного участка с использованием технологических и программных средств, в том числе размещенных на официальном сайте. Значения координат, полученные с использованием указанных технологических и программных средств, указываются с округлением до 0,01 метра)	
	X	Y
1	2	3
1	423217.15	2170095.66
2	423216.84	2170095.73
3	423208.04	2170097.54
4	423193.81	2170071.01
5	423212.79	2170066.99
1	423217.15	2170095.66

Схема расположения земельного участка или земельных участков на кадастровом плане территории

МСК 53 (Зона-2)

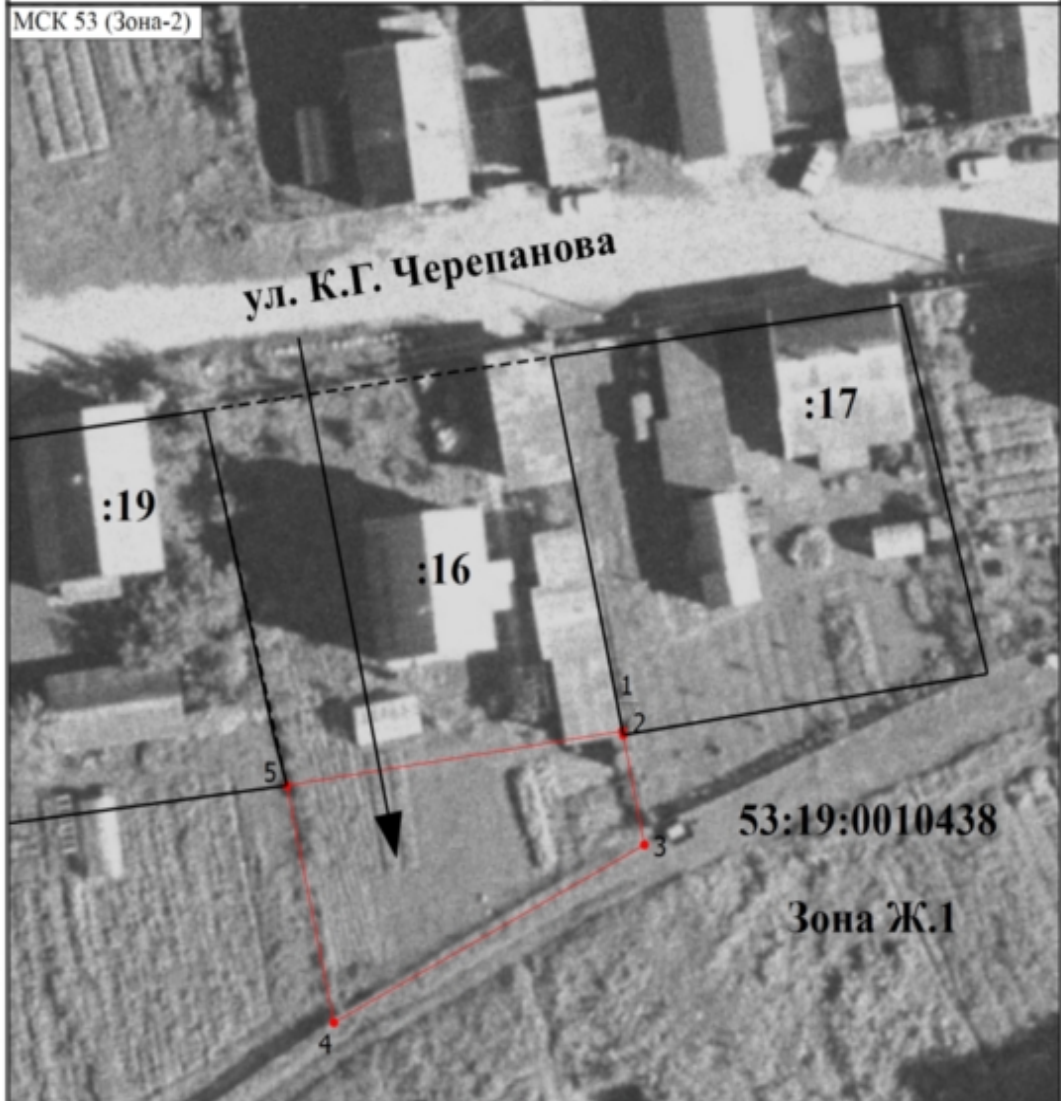

Масштаб 1:500

Условные обозначения

- - Вновь образованная часть границы, сведения о которой достаточны для определения ее местоположения
- 1 - Обозначение новой характерной точки
- - Характерная точка границы земельного участка, сведения о которой отсутствуют в ЕГРН, местоположение которой определено при кадастровых работах (новая характерная точка)
- - Обозначение доступа к образуемому земельному участку
- :16 - Смежный земельный участок
- 53:19:0010438 - Номер кадастрового квартала
- Зона Ж.1 - Обозначение территориальной зоны