



АДМИНИСТРАЦИЯ ХОЛМСКОГО МУНИЦИПАЛЬНОГО
РАЙОНА

ПОСТАНОВЛЕНИЕ

13.11.2024 № 1113

г. Холм

**Об утверждении схемы расположения земельного участка или
земельных участков на кадастровом плане территории**

В соответствии со статьями 11, 68 Земельного кодекса Российской Федерации, Федеральным законом от 25 октября 2001 года № 137-ФЗ «О введении в действие Земельного кодекса Российской Федерации», Федеральным законом от 24 июля 2007 года № 221-ФЗ «О кадастровой деятельности», на основании решения Думы Холмского муниципального района от 18.05.2015 № 392 «О реорганизации Администрации Холмского муниципального района», Администрация Холмского муниципального района **ПОСТАНОВЛЯЕТ:**

1. Утвердить схему расположения земельного участка, на кадастровом плане территории кадастрового квартала 53:19:0010409, площадью 3230 кв.м., расположенного по адресу: Российская Федерация, Новгородская область, Холмский муниципальный район, Холмское городское поселение, г. Холм, пл. Победы, земельный участок 1б; категория земель: земли населенных пунктов; вид разрешённого использования: Земельные участки (территории) общего пользования; код по классификатору 12.0;

2. ИП Судаков Алексей Иванович, регистрационный номер. 312533204500010 от 14.02.2012 имеет право обращаться без доверенности с заявлением об осуществлении государственного кадастрового учета в связи с образованием границ испрашиваемого земельного участка.

3. Разместить настоящее постановление на официальном сайте Администрации Холмского муниципального района в информационно телекоммуникационной сети «Интернет».

**Первый заместитель
Главы администрации
муниципального района**

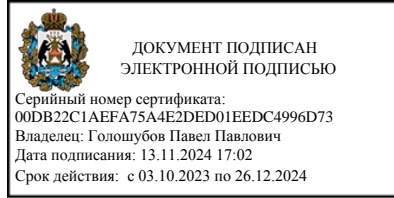

П.П. Голошубов

УТВЕРЖДЕН
 постановлением Администрации
 района от 13.11.2024 № 1113

**Схема расположения земельного участка или земельных участков
 на кадастровом плане территории**

Условный номер земельного участка		
(указывается в случае, если предусматривается образование двух и более земельных участков)		
Площадь земельного участка 3230 м²		
(указывается проектная площадь образуемого земельного участка, вычисленная с использованием технологических и программных средств, в том числе размещенных на официальном сайте федерального органа исполнительной власти, уполномоченного Правительством Российской Федерации на осуществление государственного кадастрового учета, государственной регистрации прав, ведение Единого государственного реестра недвижимости и предоставление сведений, содержащихся в Едином государственном реестре недвижимости, в информационно-телекоммуникационной сети "Интернет" (далее - официальный сайт), с округлением до 1 квадратного метра. Указанное значение площади земельного участка может быть уточнено при проведении кадастровых работ не более чем на десять процентов)		
Обозначение характерных точек границ	Координаты, м	
	(указываются в случае подготовки схемы расположения земельного участка с использованием технологических и программных средств, в том числе размещенных на официальном сайте. Значения координат, полученные с использованием указанных технологических и программных средств, указываются с округлением до 0,01 метра)	
	X	Y
1	2	3
1	424294.49	2170935.64
2	424271.65	2170948.17
3	424282.67	2170955.14
4	424280.80	2170957.70
5	424267.55	2170950.54
6	424264.85	2170949.69
7	424262.79	2170949.75
8	424259.68	2170950.93
9	424252.10	2170956.15
10	424225.89	2170985.47
11	424220.49	2170993.36
12	424214.92	2171004.44
13	424215.50	2171006.70
14	424218.59	2171012.71
15	424223.20	2171023.18
16	424230.55	2171041.51
17	424215.79	2171031.96
18	424216.68	2171030.05

Обозначение характерных точек границ	Координаты, м	
	(указываются в случае подготовки схемы расположения земельного участка с использованием технологических и программных средств, в том числе размещенных на официальном сайте. Значения координат, полученные с использованием указанных технологических и программных средств, указываются с округлением до 0,01 метра)	
	X	Y
1	2	3
19	424217.06	2171027.93
20	424210.87	2171010.20
21	424209.42	2171008.94
22	424206.32	2171010.65
23	424204.42	2171011.49
24	424201.72	2171012.16
25	424200.35	2171012.16
26	424199.38	2171011.97
27	424190.34	2171005.90
28	424186.72	2171005.23
29	424183.00	2171005.19
30	424182.02	2171005.34
31	424181.50	2171005.81
32	424180.74	2171006.95
33	424180.52	2171008.36
34	424180.71	2171010.24
35	424181.31	2171011.61
36	424167.04	2171001.64
37	424167.87	2171000.50
38	424181.74	2170982.14
39	424184.88	2170977.36
40	424186.26	2170974.52
41	424187.34	2170970.95
42	424187.84	2170968.07
43	424187.91	2170965.10
44	424187.40	2170947.24
45	424187.61	2170940.35
46	424188.17	2170935.84
47	424191.13	2170918.66
48	424194.27	2170919.26
49	424195.76	2170909.60
50	424196.29	2170901.28
51	424196.16	2170888.28
52	424195.58	2170881.78

53	424199.18	2170881.23
54	424200.35	2170887.48
55	424207.62	2170892.01
56	424199.60	2170903.20

Обозначение характерных точек границ	Координаты, м	
	(указываются в случае подготовки схемы расположения земельного участка с использованием технологических и программных средств, в том числе размещенных на официальном сайте. Значения координат, полученные с использованием указанных технологических и программных средств, указываются с округлением до 0,01 метра)	
	X	Y
1	2	3
57	424197.64	2170921.82
58	424194.00	2170944.70
59	424193.78	2170952.11
60	424195.12	2170958.92
61	424196.62	2170964.26
62	424197.96	2170967.41
63	424199.56	2170970.40
64	424200.68	2170971.60
65	424203.00	2170973.28
66	424206.94	2170974.22
67	424211.37	2170974.33
68	424217.68	2170970.95
69	424233.66	2170956.94
70	424244.14	2170949.71
71	424258.50	2170943.34
72	424267.41	2170943.36
73	424276.46	2170942.12
74	424284.30	2170936.46
75	424294.14	2170932.15
1	424294.49	2170935.64

Схема расположения земельного участка или земельных участков на кадастровом плане территории

МСК 53 (Зона-2)

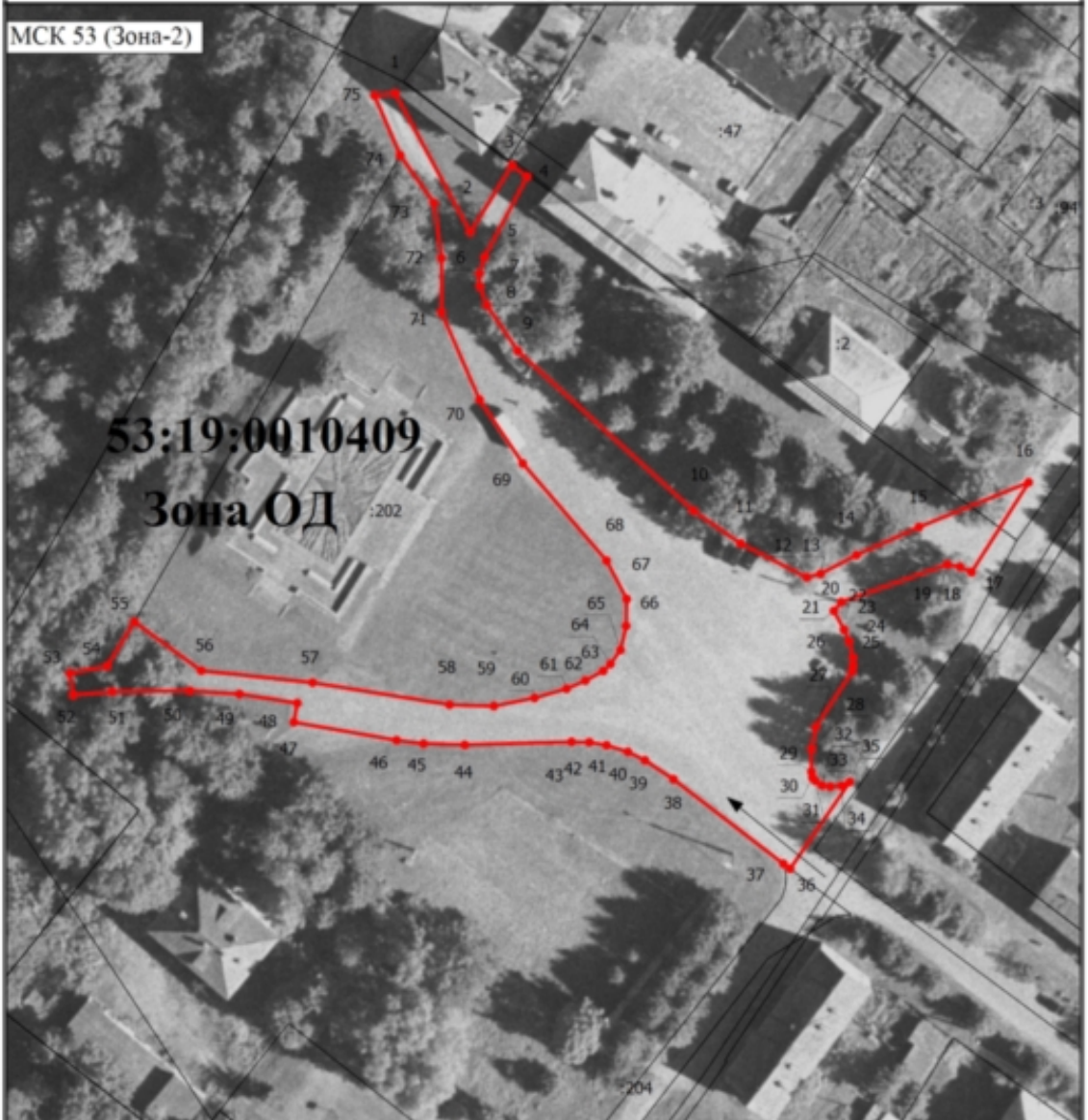

Масштаб 1:1000

Условные обозначения

- - Вновь образованная часть границы, сведения о которой достаточны для определения ее местоположения
- 1 - Обозначение новой характерной точки
- - Обозначение доступа к образуемому земельному участку
- Зона ОД** - Обозначение территориальной зоны
- - Характерная точка границы земельного участка, сведения о которой отсутствуют в ЕГРН, местоположение которой определено при кадастровых работах (новая характерная точка)
- 53:19:0010409** - Номер кадастрового квартала