



АДМИНИСТРАЦИЯ ХОЛМСКОГО МУНИЦИПАЛЬНОГО
РАЙОНА

ПОСТАНОВЛЕНИЕ

15.08.2024 № 792

г. Холм

**Об утверждении схемы расположения земельного участка или
земельных участков на кадастровом плане территории**

В соответствии со статьями 11, 68 Земельного кодекса Российской Федерации, Федеральным законом от 25 октября 2001 года № 137-ФЗ «О введении в действие Земельного кодекса Российской Федерации», Федеральным законом от 24 июля 2007 года № 221-ФЗ «О кадастровой деятельности», на основании решения Думы Холмского муниципального района от 18.05.2015 № 392 «О реорганизации Администрации Холмского муниципального района», и заявления Григоряна М.М., Администрация Холмского муниципального района **ПОСТАНОВЛЯЕТ:**

1. Утвердить схему расположения земельного участка, на кадастровом плане территории кадастровом квартале 53:19:0000000, площадью 129489 кв. м., расположенного по адресу: Российская Федерация, Новгородская область, Холмский муниципальный район, Морховское сельское поселение, земельный участок 50; категория земель: земли сельскохозяйственного значения, вид разрешенного использования: «Сельскохозяйственное использование».

2. ИП Судаков Алексей Иванович, регистрационный номер. 312533204500010 от 14.02.2012, имеет право обращаться без доверенности с заявлением об осуществлении государственного кадастрового учета в связи с образованием границ испрашиваемого земельного участка.

3. Разместить настоящее постановление на официальном сайте Администрации Холмского муниципального района в информационно телекоммуникационной сети «Интернет».

**Первый заместитель
Главы администрации
муниципального района**

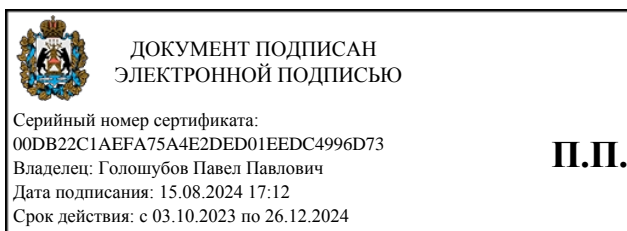

П.П. Голошубов

УТВЕРЖДЕНА
 постановлением Администрации
 района от 15.08.2024 № 792

**Схема расположения земельного участка или земельных участков
 на кадастровом плане территории**

Условный номер земельного участка		
(указывается в случае, если предусматривается образование двух и более земельных участков)		
Площадь земельного участка 129489 м²		
(указывается проектная площадь образуемого земельного участка, вычисленная с использованием технологических и программных средств, в том числе размещенных на официальном сайте федерального органа исполнительной власти, уполномоченного Правительством Российской Федерации на осуществление государственного кадастрового учета, государственной регистрации прав, ведение Единого государственного реестра недвижимости и предоставление сведений, содержащихся в Едином государственном реестре недвижимости, в информационно-телекоммуникационной сети "Интернет" (далее - официальный сайт), с округлением до 1 квадратного метра. Указанное значение площади земельного участка может быть уточнено при проведении кадастровых работ не более чем на десять процентов)		
Обозначение характерных точек границ	Координаты, м	
	(указываются в случае подготовки схемы расположения земельного участка с использованием технологических и программных средств, в том числе размещенных на официальном сайте. Значения координат, полученные с использованием указанных технологических и программных средств, указываются с округлением до 0,01 метра)	
	X	Y
1	2	3
1	408339.96	2184580.81
2	408342.58	2184567.44
3	408345.75	2184529.53
4	408346.05	2184516.10
5	408343.93	2184507.25
6	408338.01	2184502.49
7	408324.21	2184498.48
8	408328.16	2184487.44
9	408331.47	2184464.35
10	408334.22	2184444.96
11	408335.86	2184433.89
12	408337.76	2184411.09
13	408346.32	2184400.77
14	408355.87	2184396.14
15	408365.27	2184399.74
16	408375.27	2184407.94
17	408364.67	2184686.74
18	408404.86	2184723.30
Обозначение характерных	Координаты, м	

	(указываются в случае подготовки схемы расположения земельного участка с использованием технологических и программных средств, в том числе размещенных на официальном сайте. Значения координат, полученные с использованием указанных технологических и программных средств, указываются с округлением до 0,01 метра)	
	X	Y
1	2	3
19	408476.97	2184991.74
20	408477.91	2185003.99
21	408443.94	2185020.35
22	408428.83	2185019.54
23	408411.79	2185016.79
24	408324.98	2185081.70
25	408322.09	2185069.66
26	408313.26	2185044.24
27	408305.70	2185030.64
28	408284.38	2185006.14
29	408270.69	2184991.72
30	408232.28	2184947.19
31	408212.79	2184927.51
32	408181.24	2184892.92
33	408155.69	2184870.22
34	408098.20	2184829.36
35	408083.17	2184775.04
36	408055.37	2184729.44
37	408024.19	2184696.11
38	407924.56	2184604.42
39	407876.37	2184552.80
40	407868.25	2184542.40
41	407848.91	2184520.81
42	407820.72	2184491.27
43	407837.27	2184480.94
44	407855.87	2184481.14
45	407868.27	2184485.94
46	407869.74	2184491.99
47	407855.29	2184517.12
48	407870.34	2184528.34
49	407884.87	2184531.14
50	407893.47	2184520.54
51	407899.87	2184511.94
52	407909.07	2184505.74
53	407925.47	2184496.14
54	407949.80	2184501.40
55	407961.64	2184513.50
56	407988.65	2184548.39

Обозначение характерных точек границ	Координаты, м	
	(указываются в случае подготовки схемы расположения земельного участка с использованием технологических и программных средств, в том числе размещенных на официальном сайте. Значения координат, полученные с использованием указанных технологических и программных средств, указываются с округлением до 0,01 метра)	
	X	Y
1	2	3
57	408003.11	2184564.92
58	408019.09	2184575.00
59	408032.37	2184581.32
60	408043.16	2184575.54
61	408075.52	2184557.75
62	408105.62	2184537.57
63	408110.08	2184545.08
64	408108.56	2184551.07
65	408105.12	2184559.79
66	408096.11	2184569.31
67	408083.79	2184581.09
68	408072.41	2184593.33
69	408066.12	2184605.23
70	408054.73	2184617.49
71	408054.52	2184627.21
72	408064.02	2184637.16
73	408081.92	2184664.42
74	408095.03	2184679.53
75	408108.34	2184684.94
76	408121.83	2184682.45
77	408140.39	2184680.56
78	408154.75	2184680.88
79	408175.38	2184690.14
80	408195.11	2184698.93
81	408213.03	2184705.34
82	408231.46	2184709.46
83	408245.05	2184702.36
84	408260.05	2184694.36
85	408277.46	2184682.24
86	408291.20	2184669.11
87	408297.43	2184659.54
88	408296.95	2184640.07
89	408292.31	2184619.11
90	408290.31	2184605.64
91	408294.17	2184598.31

92	408302.59	2184594.80
93	408327.10	2184596.73
94	408335.93	2184595.54
Обозначение характерных точек границ		
Координаты, м		
(указываются в случае подготовки схемы расположения земельного участка с использованием технологических и программных средств, в том числе размещенных на официальном сайте. Значения координат, полученные с использованием указанных технологических и программных средств, указываются с округлением до 0,01 метра)		
	X	Y
1	2	3
1	408339.96	2184580.81
95	408202.67	2184748.14
96	408186.57	2184740.64
97	408145.97	2184730.84
98	408126.97	2184721.44
99	408114.57	2184707.64
100	408096.17	2184702.04
101	408072.97	2184696.24
102	408060.37	2184703.84
103	408061.97	2184714.84
104	408068.17	2184728.64
105	408081.97	2184743.64
106	408117.17	2184752.04
107	408144.27	2184763.34
108	408174.47	2184779.54
109	408201.17	2184782.14
110	408207.67	2184765.64
95	408202.67	2184748.14

Схема расположения земельного участка или земельных участков на кадастровом плане территории

МСК 53 (Зона-2)

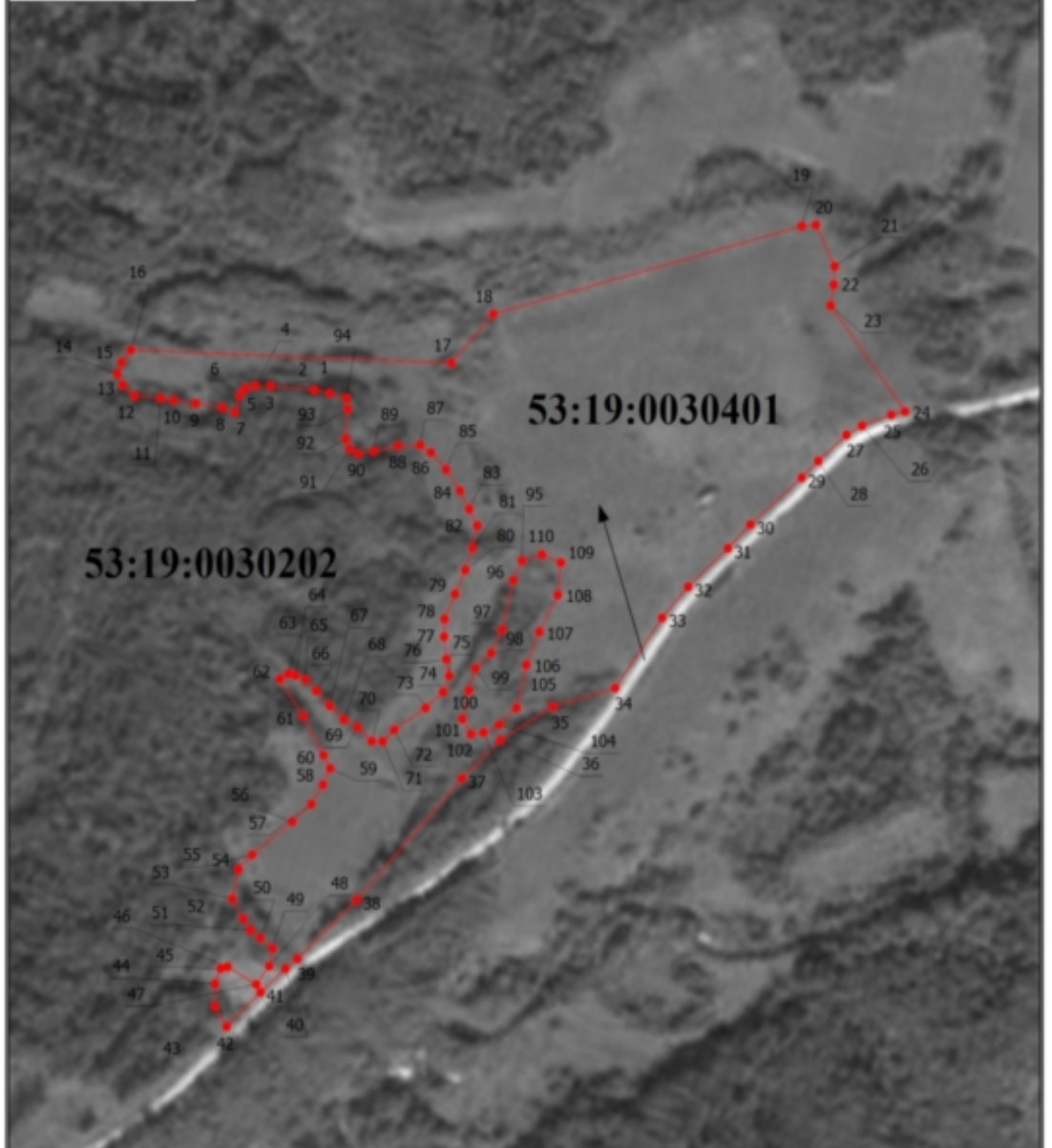

Масштаб 1:5000

Условные обозначения

- - Вновь образованная часть границы, сведения о которой достаточно для определения ее местоположения
- 1 - Обозначение новой характерной точки
- - Характерная точка границы земельного участка, сведения о которой отсутствуют в ЕГРН, местоположение которой определено при кадастровых работах (новая характерная точка)
- 53:19:0030401** - Номер кадастрового квартала
- ▶ - Обозначение доступа к образуемому земельному участку