



АДМИНИСТРАЦИЯ
ХОЛМСКОГО МУНИЦИПАЛЬНОГО ОКРУГА
ПОСТАНОВЛЕНИЕ

04.03.2025 № 224

г. Холм

Об утверждении схемы расположения земельного участка или земельных участков на кадастровом плане территории

В соответствии со статьями 11, 68 Земельного кодекса Российской Федерации, Федеральным законом от 25 октября 2001 года № 137-ФЗ «О введении в действие Земельного кодекса Российской Федерации», Федеральным законом от 24 июля 2007 года № 221-ФЗ «О кадастровой деятельности», на основании решения Думы Холмского муниципального округа от 19 сентября 2024 года № 10 «О правопреемстве органов местного самоуправления Холмского муниципального округа», Администрация Холмского муниципального округа **ПОСТАНОВЛЯЕТ**:

1. Утвердить схему расположения земельного участка, на кадастровом плане территории кадастрового квартала 53:19:0010213, площадью 2340 кв. м., расположенного: Российская Федерация, Новгородская область, Холмский муниципальный округ, ул. Панфиловцев, 10214/2; категория земель: земли населенных пунктов; зона: Р.1. Зона природного ландшафта, вид разрешенного использования «Благоустройство территории», код по классификатору 12.0.2.

2. ИП Судаков Алексей Иванович, регистрационный номер. 312533204500010 от 14.02.2012 имеет право обращаться без доверенности с заявлением об осуществлении государственного кадастрового учета в связи с образованием границ испрашиваемого земельного участка.

3. Признать утратившим силу постановление Администрации Холмского муниципального округа от 28.02.2025 № 186 «Об утверждении схемы расположения земельного участка или земельных участков на кадастровом плане территории».

4. Разместить настоящее постановление на официальном сайте Администрации Холмского муниципального округа в информационно телекоммуникационной сети «Интернет».

**Глава
муниципального округа**

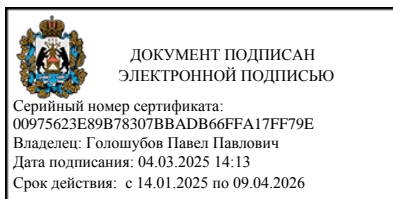

П.П. Голошубов

УТВЕРЖДЕН
 постановлением Администрации
 округа от 04.03.2025 № 224

**Схема расположения земельного участка или земельных участков
 на кадастровом плане территории**

Условный номер земельного участка		
(указывается в случае, если предусматривается образование двух и более земельных участков)		
Площадь земельного участка 2340 м²		
(указывается проектная площадь образуемого земельного участка, вычисленная с использованием федеральной государственной географической информационной системы, обеспечивающей функционирование национальной системы пространственных данных, которой является федеральная государственная географическая информационная система "Единая цифровая платформа "Национальная система пространственных данных" (далее - информационная система), или иных технологических и программных средств с округлением до 1 квадратного метра. Указанное значение площади земельного участка может быть уточнено при проведении кадастровых работ не более чем на десять процентов)		
Обозначение характерных точек границ	Координаты, м	
	(указываются в случае подготовки схемы расположения земельного участка с использованием информационной системы или иных технологических и программных средств. Значения координат, полученные с использованием указанных технологических и программных средств, указываются с округлением до 0,01 метра)	
	X	Y
1	2	3
1	424568.14	2169999.36
2	424576.27	2170031.95
3	424584.95	2170096.91
4	424570.78	2170100.56
5	424538.80	2170007.61
1	424568.14	2169999.36

Схема расположения земельного участка или земельных участков на кадастровом плане территории

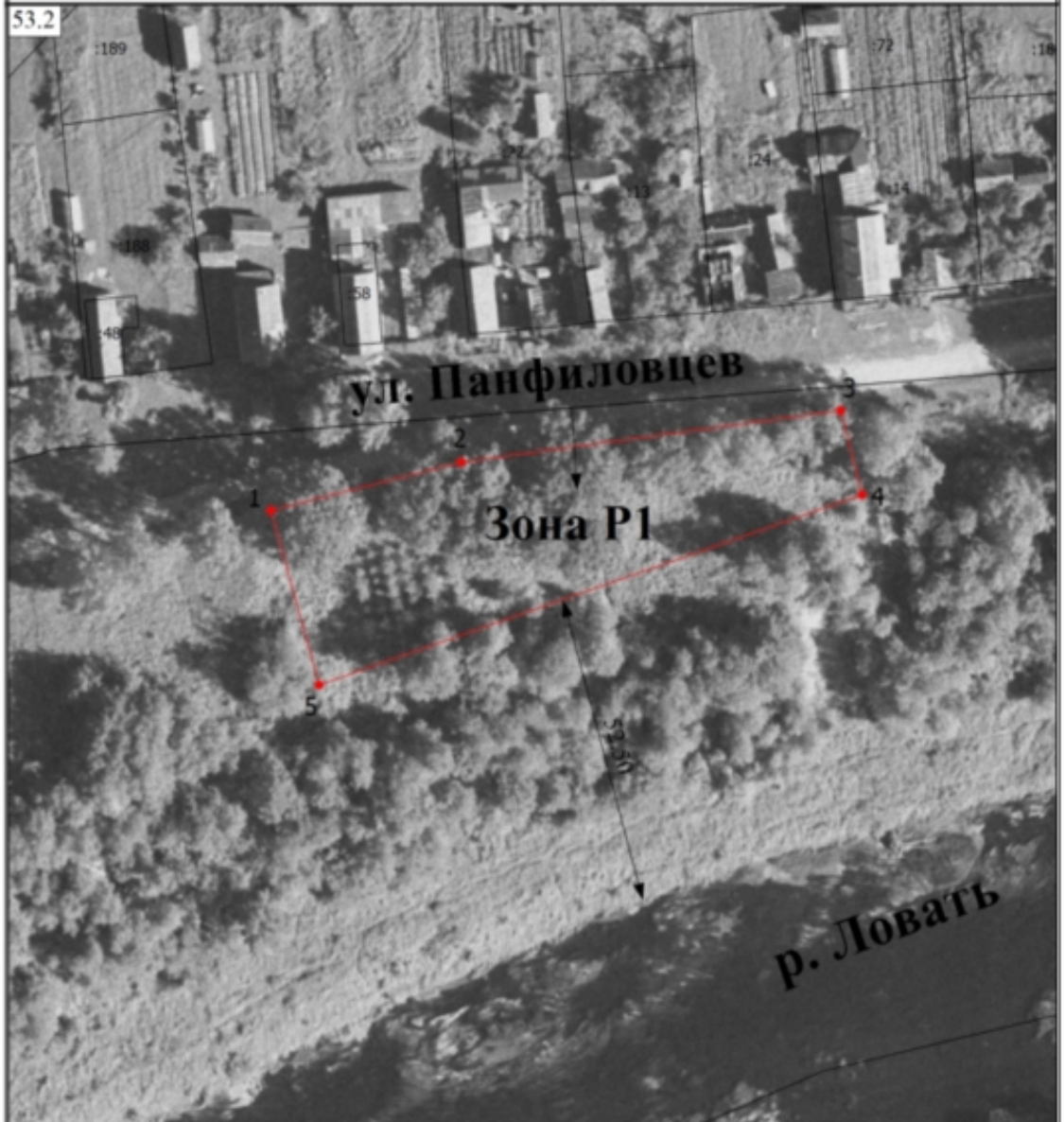

Масштаб 1:1000

Условные обозначения

- - Вновь образованная часть границы, сведения о которой достаточны для определения ее местоположения
- 1 - Обозначение новой характерной точки
- - Существующая часть границы, имеющиеся в ЕГРН сведения о которой достаточны для определения ее местоположения
- - Характерная точка границы земельного участка, сведения о которой отсутствуют в ЕГРН, местоположение которой определено при кадастровых работах (новая характерная точка)
- Зона Р1** - Обозначение территориальной зоны