Генеральный план Холмского муниципального округа Новгородской области

Карта местоположения существующих и строящихся объектов местного значения, иных объектов, территорий и зон Холмского муниципального округа Новгородской области

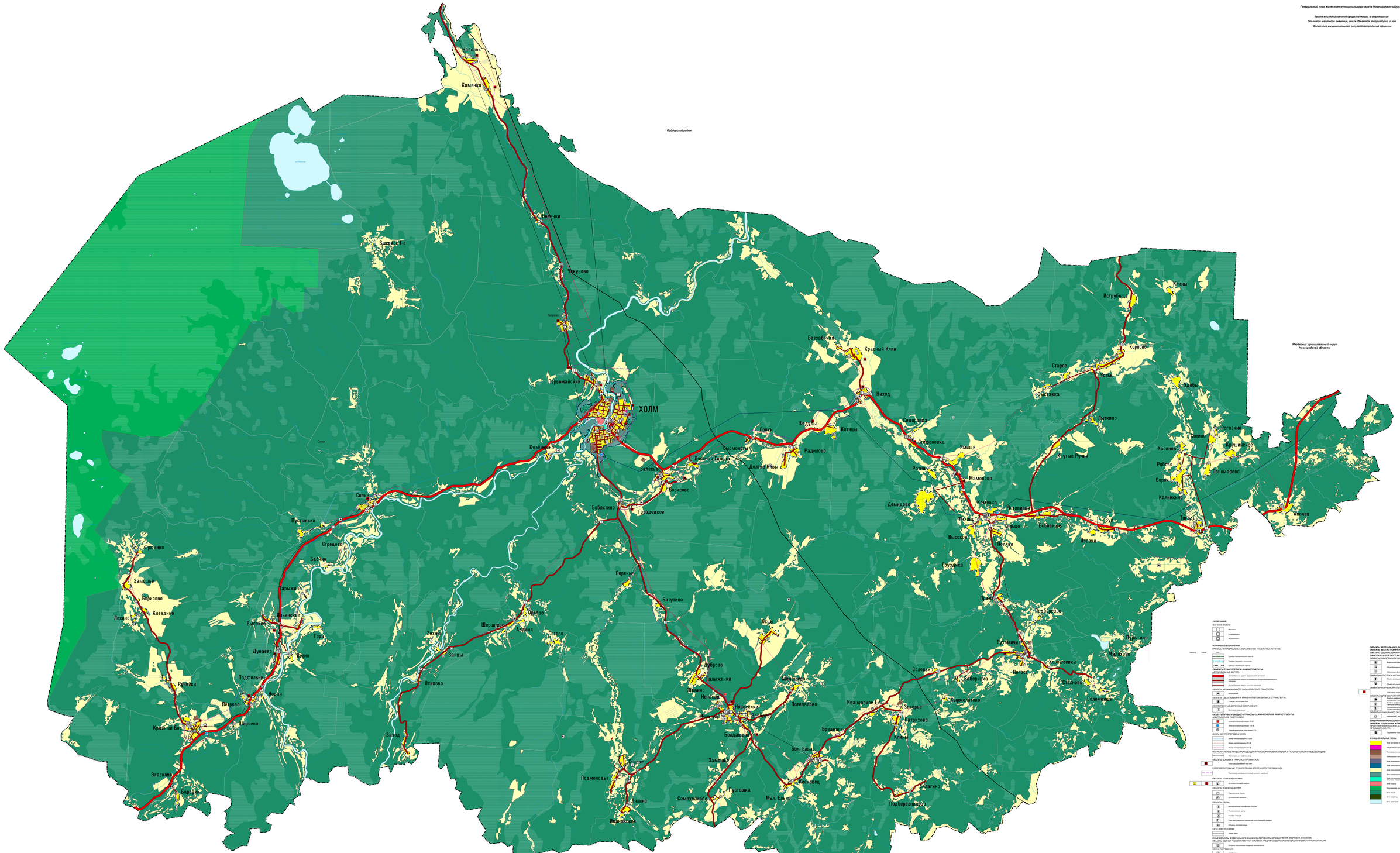

ПРИМЕЧАНИЕ:

Значение объекта

- Местного
- Регионального
- Федерального

УСЛОВНЫЕ ОБОЗНАЧЕНИЯ:

ГРАНИЦЫ МУНИЦИПАЛЬНЫХ ОБРАЗОВАНИЙ, НАСЕЛЕННЫХ ПУНКТОВ

- Граница муниципального округа
- Граница городского поселения
- Граница сельского округа

ОБЪЕКТЫ ТРАНСПОРТНОЙ ИНФРАСТРУКТУРЫ:

ОБЪЕКТЫ ДОРОЖНОГО СЕРВИСА

- Автозаправочная станция (в том числе с магазином)
- Автомобильная дорога федерального или межмуниципального значения
- Автомобильная дорога местного значения

ОБЪЕКТЫ АВТОМОБИЛЬНОГО ПАССАЖИРСКОГО ТРАНСПОРТА:

- Автостанция

ОБЪЕКТЫ ПРИДОРОЖНОЙ ИНФРАСТРУКТУРЫ:

- Объекты для кратковременного хранения автомобильного транспорта

ИСКУССТВЕННЫЕ ДОРОЖНЫЕ СООРУЖЕНИЯ:

- Мост, путепровод, эстакада

ОБЪЕКТЫ ТРАНСПОРТНОГО ТРАНСПОРТА И ИНЖЕНЕРНОЙ ИНФРАСТРУКТУРЫ:

ЭЛЕКТРИЧЕСКИЕ ПОДСТАНЦИИ:

- Электрическая подстанция 35 кВ
- Электрическая подстанция 110 кВ
- Трансформаторная подстанция (ТП)

ЛИНИИ ЭЛЕКТРОПЕРЕДАЧИ (ЛЭП):

- Линия электропередачи 110 кВ
- Линия электропередачи 35 кВ
- Линия электропередачи 10 кВ

МАГИСТРАЛЬНЫЕ ТРУБОПРОВОДЫ ДЛЯ ТРАНСПОРТИРОВКИ ЖИДКИХ И ГАЗообразных УГЛЕВОДОРОДОВ

- Магистральный нефтепровод

ОБЪЕКТЫ ДОБЫЧИ И ТРАНСПОРТИРОВКИ ГАЗА:

- Пункт замеряющий газ (ПЗГ)

РАСПРЕДЕЛИТЕЛЬНЫЕ ТРУБОПРОВОДЫ ДЛЯ ТРАНСПОРТИРОВКИ ГАЗА:

- Газопровод распределительный высокого давления

ОБЪЕКТЫ ТЕПЛОСНАБЖЕНИЯ:

- Котельная тепловой энергии

ОБЪЕКТЫ ВОДОСНАБЖЕНИЯ:

- Водозаборная башня
- Артезианская скважина

ОБЪЕКТЫ СВЯЗИ:

- Автоматическая телефонная станция
- Телевизионный центр
- Базовая станция
- Узел связи оператора сотовой связи передачи данных
- Объекты почтовой связи

СЕТИ ИНЖЕНЕРНОЙ:

- Линия связи

ИНЫЕ ОБЪЕКТЫ ФЕДЕРАЛЬНОГО ЗНАЧЕНИЯ, РЕГИОНАЛЬНОГО ЗНАЧЕНИЯ, МЕСТНОГО ЗНАЧЕНИЯ:

ОБЪЕКТЫ ЕДИНОЙ ГОСУДАРСТВЕННОЙ СИСТЕМЫ ПРЕДУПРЕЖДЕНИЯ И ЛИКВИДАЦИИ ЧРЕЗВЫЧАЙНЫХ СИТУАЦИЙ

- Объекты обеспечения поисково-спасательного

МЕСТА ОТХОДОВ:

- Полигон
- Место(а) накопления, захоронения биологических

ОБЪЕКТЫ ГОСУДАРСТВЕННОЙ СИСТЕМЫ НАБЛЮДЕНИЯ ЗА СОСТОЯНИЕМ ОКРУЖАЮЩЕЙ СРЕДЫ

- Стационарный пост наблюдения за состоянием окружающей среды, не аккредитован

ТЕРРИТОРИИ, ЗОНЫ И ПЛОЩАДКИ ДЛЯ ИНВЕСТИЦИОННОЙ ДЕЯТЕЛЬНОСТИ, КОМПЛЕКСНОГО РАЗВИТИЯ:

ТЕРРИТОРИИ И ЗОНЫ, НА КОТОРЫХ УСТАНАВЛИВАЮТСЯ ОСОБЫЙ ЮРИДИЧЕСКИЙ СТАТУС, ИНЫЕ ДЕЙСТВУЮТ ОСОБЫЕ ФИНАНСОВЫЕ И ЭКОНОМИЧЕСКИЕ МЕХАНИЗМЫ ПОДДЕРЖКИ ИНВЕСТИЦИОННОЙ И ИННОВАЦИОННОЙ ДЕЯТЕЛЬНОСТИ

- Иные зоны с действием особых финансовых или экономических механизмов поддержки инвестиционной и инновационной деятельности

ОБЪЕКТЫ ФЕДЕРАЛЬНОГО ЗНАЧЕНИЯ, ОБЪЕКТЫ РЕГИОНАЛЬНОГО ЗНАЧЕНИЯ, ОБЪЕКТЫ МЕСТНОГО ЗНАЧЕНИЯ:

ОБЪЕКТЫ СОЦИАЛЬНОЙ ИНФРАСТРУКТУРЫ, ОТДЫХА И ТУРИЗМА, ОБЪЕКТЫ ОБРАЗОВАНИЯ:

ОБЪЕКТЫ ОБРАЗОВАНИЯ И НАУКИ:

- Дошкольное образовательная организация
- Общеобразовательная организация
- Организация дополнительного образования

ОБЪЕКТЫ КУЛЬТУРЫ И ИСКУССТВА:

- Объект культурно-просветительного назначения
- Объект культурно-зрелищного назначения

ОБЪЕКТЫ ФИЗИЧЕСКОЙ КУЛЬТУРЫ И МАССОВОГО СПОРТА:

- Спортивное сооружение

ОБЪЕКТЫ ЗДРАВООХРАНЕНИЯ:

- Больница, в том числе специализированная медицинская организация (центр амбулаторной хирургии, специализированная больница, в том числе для лиц с ограниченными возможностями, больница скорой медицинской помощи, в стационарных условиях, по профилям медицинской помощи)
- Амбулаторно-поликлиническая медицинская организация, специализированная медицинская организация (в том числе для лиц с ограниченными возможностями)
- Обособленное структурное подразделение медицинской организации, оказывающей медицинскую помощь в амбулаторных условиях

ОБЪЕКТЫ СОЦИАЛЬНОГО ОБСЛУЖИВАНИЯ:

- Дом-интернат (в том числе с отделением милосердия) и интернат для лиц с ограниченными возможностями, оборудованные специальными приспособлениями для ухода, проживания, обеспечения трудовой деятельности и досуга

ПРЕДПРИЯТИЯ ПРОМЫШЛЕННОСТИ, СЕЛЬСКОГО И ЛЕСНОГО ХОЗЯЙСТВА, ОБЪЕКТЫ ГЕНЕРАЦИИ И ПЕРЕДАЧИ ЭГУ(ОБЪЕКТЫ ПРОИЗВОДСТВА И РАСПРЕДЕЛЕНИЯ ТЕПЛОВОЙ ЭНЕРГИИ), ОБЪЕКТЫ ДОБЫВАЮЩЕЙ И ОБРАБАТЫВАЮЩЕЙ ПРОМЫШЛЕННОСТИ:

- Предприятие по обработке древесины, производству изделий из дерева

МУНИЦИПАЛЬНЫЕ ЗОНЫ:

- Зона застройки индивидуальными жилыми домами
- Зона общественно-деловых зон
- Производственная зона
- Зона инженерной инфраструктуры
- Зона транспортной инфраструктуры
- Зона сельскохозяйственного использования
- Зона инженерно-транспортной инфраструктуры общего пользования (улицы, пешеходные переходы, проезды, тротуары, мосты)
- Зона отдыха
- Рекреационная зона
- Зона лесного фонда
- Зона кладбищ
- Зона санитарной

0 1000 2000 3000

Масштаб 1:20 000

| | | |